

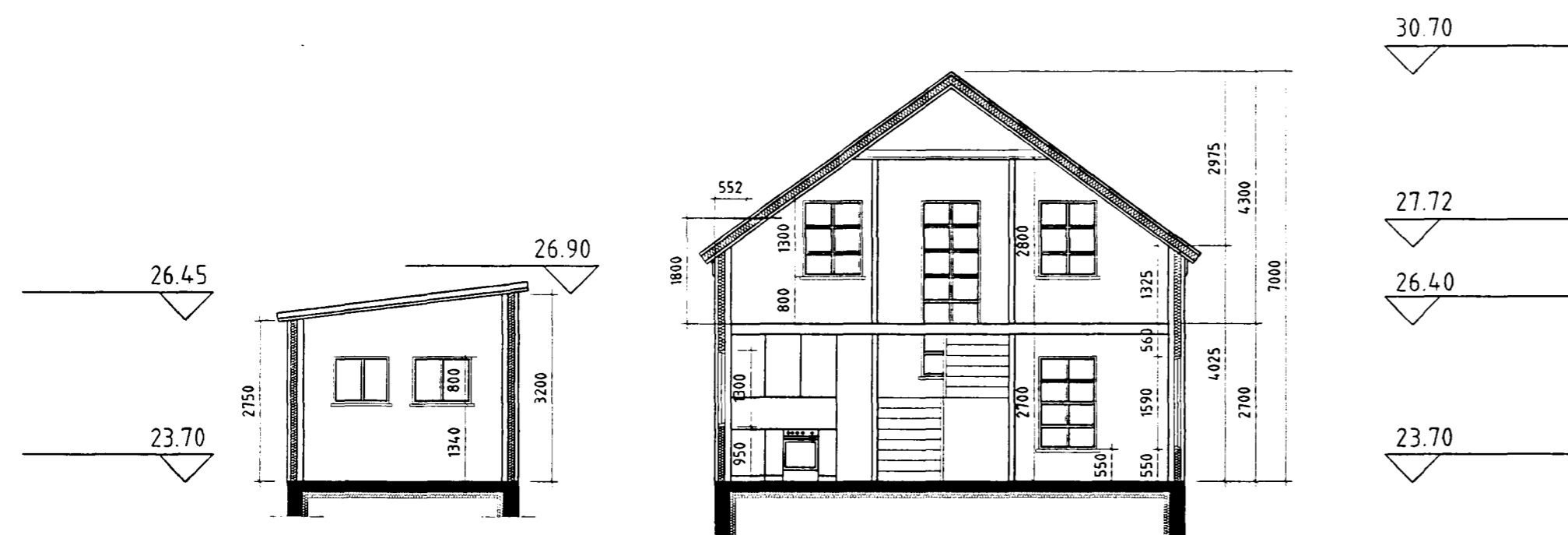

Samþykkt þann

27 AUG. 1998

Byggingafulltrúinn í Hafnarfirði  
Erlendur Hjálmarsson



Snid 1:100

### SKÝRINGAR :

Byggingin er timburhús á tveimur hæðum.

Burðavirki byggingarinnar er járnþent steinsteypa sökklum og botnplötu en veggir, milliþlata og þak er boríð uppi af trjáviðum

Útveggi skal klæða með bárujárnsklæðningu og mála, litaval skal vera í samráði við hönnuði.

Þak skal einangra með 180 mm steinull.

Gólfplötur íbúðarrýmis skal einangra með 75 mm plasteinangrun, en gólfplötur bílskúra með 50 mm plasteinangrun.

Efni og vinna skal vera í samræmi við Byggingarreglugerð,

viðkomandi ÍST staðla og Reglugerð um brunavarnir.

Klæðning í lofti bílskúrs skal vera í flokki 1.

Klæðning annara lofta skal ekki vera lakari en í flokki 2.

Leyfilegar kólnunartölur fyrir byggingahluta skulu vera í samræmi við byggingareglugerð.

	k-gildi W/m <sup>2</sup> C°
Gólf á fyllingu	0.3
Þak	0.2
Útveggir	0.4
Gluggar, karmar+gler, vegið meðaltal	2.5

### Brunavarnir:

Veggur sem aðskilur bílskúr og íbúð skal vera B60

Milliloft í íbúð skal vera B30

### Klæðningar:

Klæðningar á veggjum í bílskúr jafnt utan sem innan skulu vera í flokki 1.

Aðrar klæðningar skulu ekki vera lakari frá brunalegu sjónarmiði en í flokki 2.

### Tákn :

B30 Brunamótstaða viðkomandi byggingarhluta

☐ Reykskynjari

B0 Björgunarop

ET Eldteppi

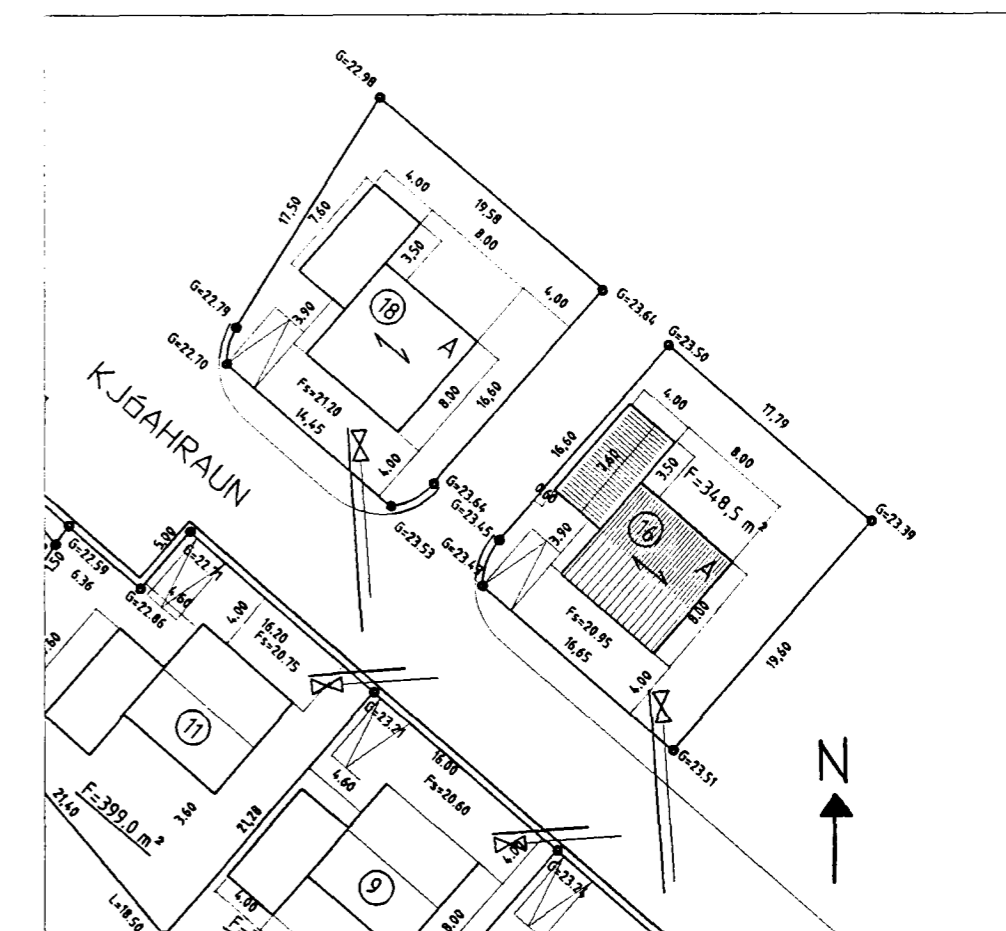

Afstöðumynd 1:500

Teikn. nr.	Tilvísun á teikningu	Br.	Dags.	Eðli breytingar	Samþ.	Hannað RÖ	Teiknað JHH	Samþykkt 	<b>VEKTOR</b> - hönnun og ráðgjöf - Nýbýlavegur 6, 200 Kópavogi.	Ríkharður Oddsson byggingafræðingur Kl. 270261-5139 sími: 554-6650 fax: 554-6669.	KJÓAHRAUN 16 HAFNARFIRÐI SKURÐUR, SKÝRINGAR OG AFSTÖÐUMYND 1:500	Dagsetning júni 1998	Verk nr. A-98-08-03	Teikn. nr. A-03	Mælikvarði 1:100/500
------------	----------------------	-----	-------	-----------------	-------	--------------	----------------	--------------	--	--	--	-------------------------	------------------------	--------------------	-------------------------