

1.hæð  
1:50

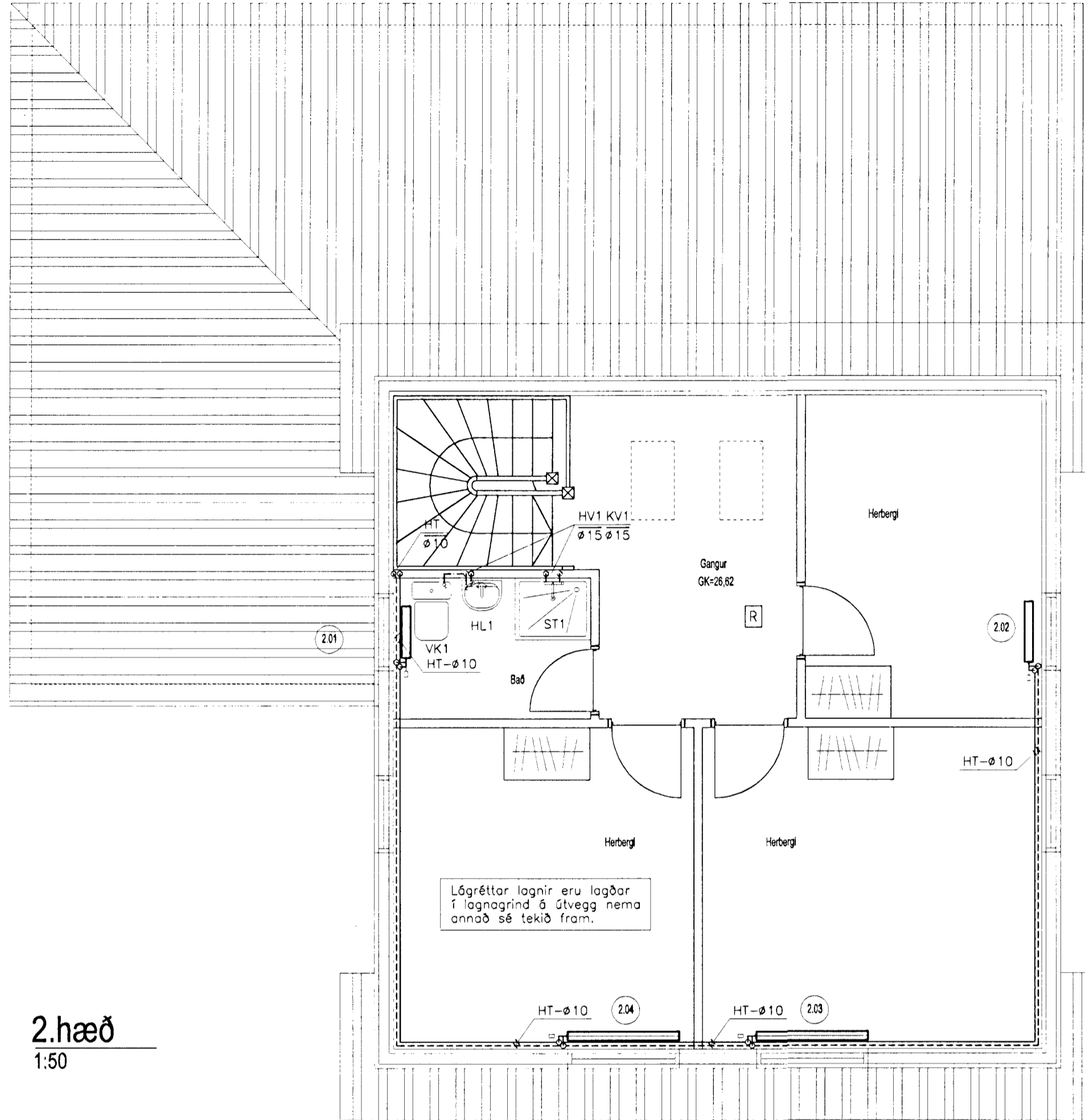

2.hæð  
1:50

**TÁKN A TEIKNINGU**

Lógréttar lagnir eru táknaðar með hring á teikningu. Pípuvegir eru skrifaðir og fyrir neðan hana þvermál rörs. Gólf og loft viðkomandi hæðar eru táknaðar með striki. Gólf með striki neðan við þvermálið. Loft með striki ofan við það. Vart! annað hvort eða það strikin tákna það að viðkomandi rör fer í gegnum plötuna sem það tákna.

Dæmi:

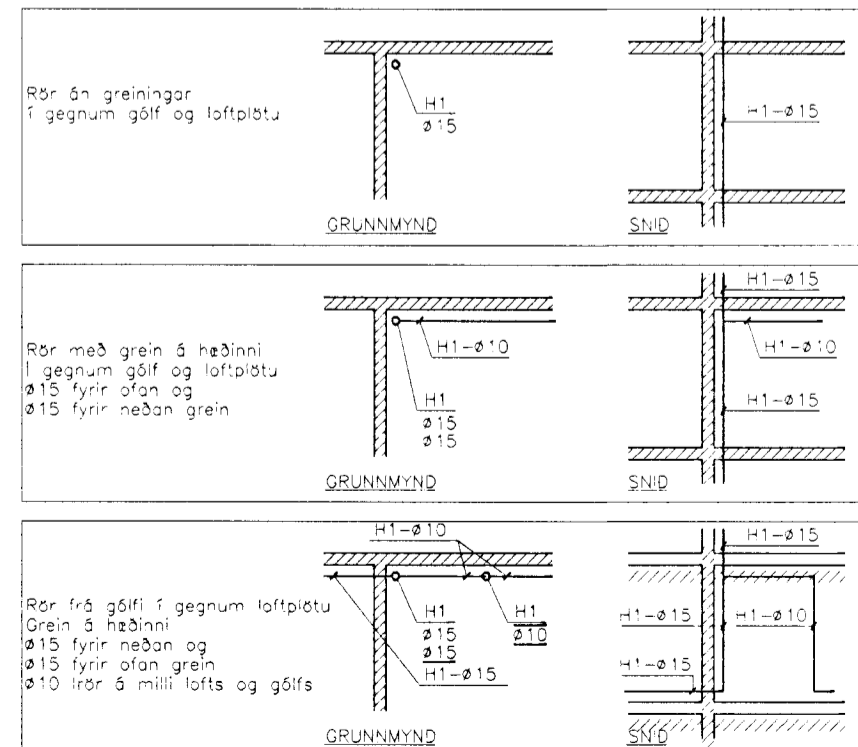

**SKÝRINGAR**

- KV1-Táknar vatnslagnir (KV1-kalt, HV1-heitt). Galv. stálrör.
- HV1-Samsetning með skrúfudum temgistrykkjum. Upphengjur: Mupro eða sambærilegt. Mesta bil 1500 mm.
- ==== HT- Táknar upphitun. Svört stálrör. Samsetning með skrúfudum temgistrykkjum. Upphengjur: Mupro eða sambærilegt. Mesta bil 1500 mm.

**ÞRÝSTIPRÓFUN**

Aður en samskeyti á pípum eru einangruð eða lagnir huldar skal þrýstiprófað. Vatnslagnir skal prófa með 1 MPa þrýstingi. Hitalagnir með 0,6 MPa þrýstingi. Þrýstingur á pípuhlutum skal haldast óbreyttur í 24 kl. Þrýstingur skal vera á kerfum á meðan prófun fer fram. Athuga skal samsetningar og ganga skal úr skugga um að pípuhlutur sé þéttur.

**EINANGRUN**

Einangra skal allar faldar vatns- og hitalagnir með PUR-hólum. Rakasperu úr mjúkum plastdúk skal setja á kaldvatnslagnir. Tengilagnir að einstökum tækjum og ofnum skal leggja óeinangraðar.

**OFNAR OG OFNLOKAR**

Ofnar skulu vera verksmiðjumdlaðir stáplötuofnar. Vor-YI eða sambærilegt. Á ofna komi stillilté, loftskrúfa og ofnloki: TA, RVT 40F DN10+RVT 50B. Afköst miðuð við 80/40/20 °C, mesta hæð og lengd ofna er skrifað í ofnatöflu. Ofna skal setja upp amk. 35 mm frá vegg og 120 mm frá gólf.

**HREINLÆTISBUNADUR**

- BK1 Táknar baðkar
- EV1 Táknar eldhúsvask
- HL1 Táknar handlaug
- RV1 Táknar ræstivask
- SL1 Táknar slöngustút
- ST1 Táknar sturtu
- VK1 Táknar vatnssalerni
- PV1 Táknar þvottavél

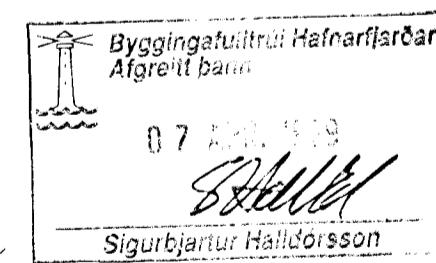

*Sigurbjartur Halldórsson* 250145-2099

Ofnaskrá	Herbergi	Ofn nr.	Mesta hæð mm	Mesta lengd mm	Afl W	Rennsil l/h
1. hæð	1.01		800	2000	2500	54
	1.02		600	1000	600	13
	1.03		600	600	500	11
	1.04		600	1700	1300	28
	1.05		600	1500	1300	28
	1.06		600	1000	500	11
	1.07A		600	2000	1000	22
	1.07B		600	700	500	11
2. hæð	2.01		600	600	500	11
	2.02		600	700	800	17
	2.03		600	1300	1000	26
	2.04		600	1300	1000	26

BREYTING	FJÖLDI	BREYTT	DAGSETNING	UNDERSKRIFT
<p><b>KJÓAHRAUN 18</b> Hafnarfirði</p> <p><b>Rafn Guðmundsson TFR</b> Brautarholt 8 105 Reykjavík Sími: 562 01 12 Fax: 562 13 65 Netfang: rafng@centrum.is</p>				
<p>Hita- og Vatnslagnir</p> <p>Grunnmyndir 1. og 2. hæð</p>			<p>SKALI: 1:20</p>	
DAGSETNING	UNDERSKRIFT	TEKNIKENN	BREYTT	
19.03.99	<i>Rafn Guðmundsson</i>	PL-01		