Samþykkt þann
2 8 SEPT. 1998
Byggingafulltrúinn í Hafnarfirði
Erlendur Hjálmarsson

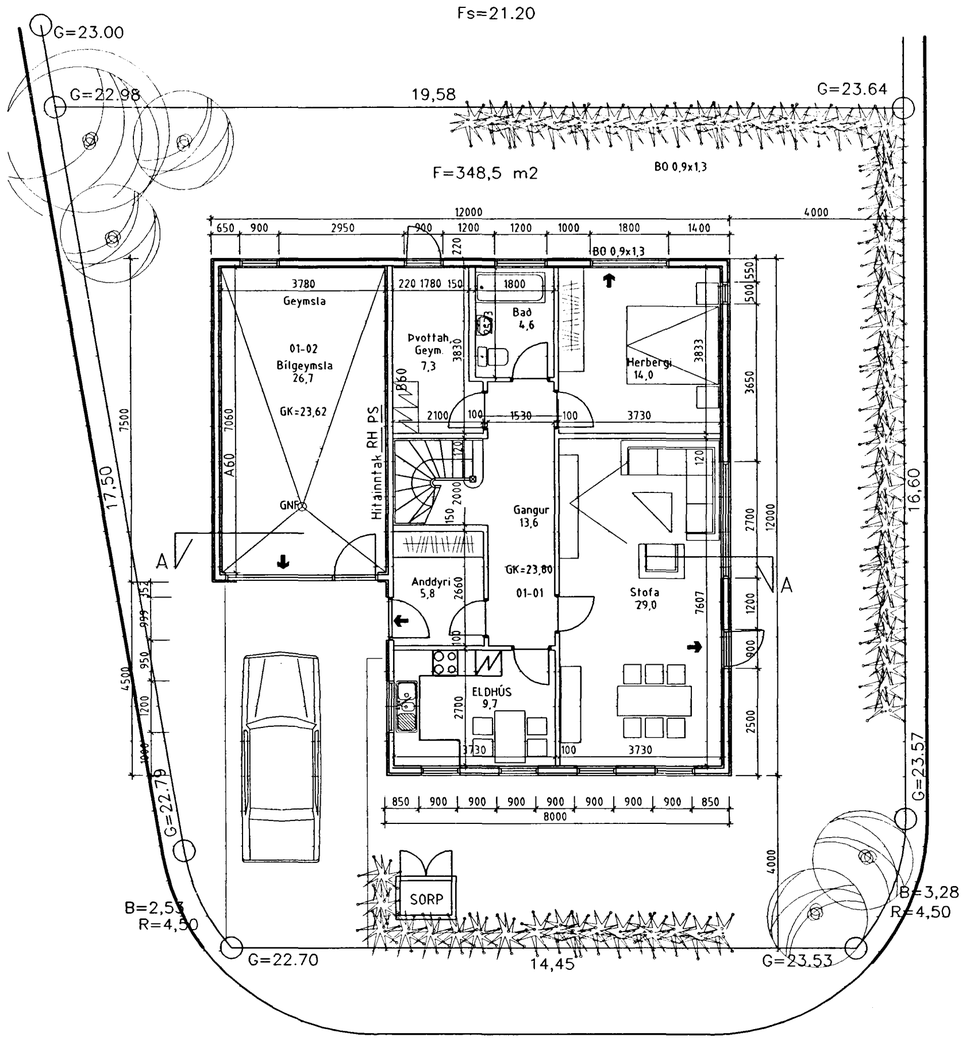


1. HÆÐ

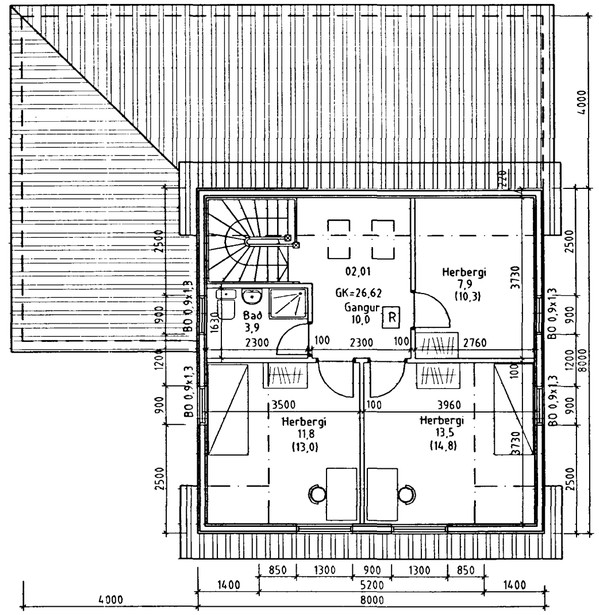


2. HÆÐ

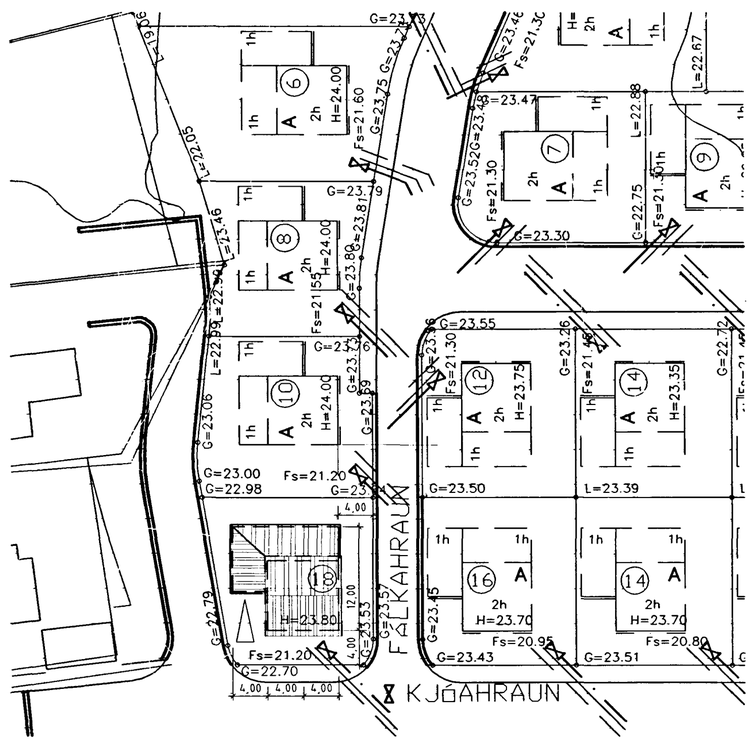


AFSTÖÐUMYND 1/500

BYGGINGALÝSING:

HÚSIÐ ER TIMBURHÚS BYGGT Á STAÐNUM, MEÐ JÁRN KLÆDDU TIMBURÞAKI OG HVÍLIR Á STEYPTUM SÖKKLI OG PLÖTU ÚR JÁRNBENTRI STEINSTEYPU. INNVEGGIR ERU KLÆDDIR MEÐ PLÖTUM Á GRIND.

1. ÞAK ER GERT ÚR SPERRUM (50X200 mm.) SEM HVÍLA Á ÚTVEGGJUM.
   EINANGRAÐ ER MEÐ 180 mm LÉTTULL, 20 mm LOFTUNARBIL.
   NEÐAN Á SPERRUR ER KLÆÐNING FEST Á RAFLAGNAGRIND.

2. ÚTVEGGIR ERU TIMBURGRIND 45x125 MEÐ EINANGRUN Á MILLI, KLÆDDIR AÐ UTAN MEÐ LIGGJANDI PANELKLÆÐNINGU. VEGGUR Á BÍLAGEYMSLU SEM ER Á LÓÐAMÖRKUM ER KLÆDDUR MEÐ BÁRUJÁRNI.

3. GLER Í GLUGGUM. EINANGRUNARGLER ER Í GLUGGUM OG LOFTUNARBIL 12 mm Á FÖSTUM GLERJUM OG 9 mm Á LAUSUMFÖGUM.

FRÁGANGUR Á LÓÐARMÖRKUM ER HÁÐUR SAMÞYKKI AÐLIGGJANDI LÓÐARHAFA

[R] STAÐSETNING Á REYKSKYNJARA

← FLÓTTA- EÐA BJÖRGUNARLEIÐ

B60 TÁKN UM ELDVARNARVEGG EÐA ELDVARNARHURÐ

| Stærðingartafla: | Kjóahraun 18 | | | | | Skráningaraðili: | Friðrik Friðriksson | | | | | | | | | |
|---|---|---|---|---|---|---|---|---|---|---|---|---|---|---|---|---|
| Landnúmer: | - | | | | | Kennitala: | 211256-4519 | | | | | | | | | |
| Matshlutanúmer: | 01 | | | | | Dags.: | 12.07.1998 | | | | | | | | | |
| Uppskipting og lýsing | | | | | Stærðir | | | | | | | | | | | |
| D0 Lóðun | D1 Hjæl. hæð-stig | D2 Notkun hæð | D3 Hólf-fjöldun | D4 Sigra-hæð | D5 Svæðisstærð m² | D5M Millistærð m² | D6 Sigur m² | D7 Op m² | D8 Brúttóstærð m² | D9 Brúttóstærð sh < 1,8 | D10a Svæðisvæð salur | D10b Svæðisvæð annar | D11 Brúttó rúmmál m³ | D12 Hæðarstika m² | D16 Sér hæðarmál m² | Reiknistala eldþolskröfuskala | D17 Skipulagsrúmmál m³ |
| | | Matshluti | | | 189,9 | 0,0 | 3,6 | 4,0 | 186,0 | 13,0 | | | 549,0 | 157,0 | 172,9 | | 433,3 |
| | | Bílin | | | | | | | | | | | 25,8 | | | | |
| | 01 | 1. hæð | | | 125,9 | 0,0 | 3,6 | 0,0 | 125,9 | 0,0 | | | 349,8 | 111,9 | 125,9 | | 311,0 |
| A | 0101 | Íbúð | N | 0111 | 95,1 | | 3,6 | | 95,1 | | 2,62 | 2,62 | 266,2 | 85,2 | 95,1 | 2,62 | 240,8 |
| A | 0102 | Bílageymsla | N | 0111 | 30,8 | | | | 30,8 | | 2,50 | 2,80 | 81,8 | 26,7 | 30,8 | | 70,7 |
| | 02 | RIS | | | 64,0 | 0,0 | 0,0 | 4,0 | 60,0 | 13,0 | | | 173,6 | 45,1 | 47,0 | | 122,3 |
| A | 0201 | Íbúð | N | 0111 | 64,0 | | | 4,0 | 60,0 | 13,0 | 0,86 | 4,18 | 173,6 | 45,1 | 47,0 | | 122,3 |

KJÓAHRAUN 18 101

| BREYTT: | DAGS: | LÝSING: |
|---|---|---|
| FF | 12.08.98 | HÆKKUN Á KVÓTA UM 0,20 m |


ÞRIÐJA HÆÐIN, ARKITEKTAR – FRIÐRIK FRIÐRIKSSON ARK. FAÍ
STRANDGÖTU 28 220 HAFNARFIRÐI
SÍMI: 565 38 70 FAX: 565 48 31
KT:211256-4519
NETFANG: ffark@ islandia.is


GRUNNMYND
AFSTÖÐUMYND

HANNAÐ: FF TEIKNAÐ: FF DAGS: 12.07.1998 MKV: 1:500, 1:100 VERKNR: