

TIMBURHÚS Á STEYPTUM GRUNNI:
 SÖKKLAR OG GÓLFPLATA STEINSTEYPT.
 ÚTVEGGIR: GRIND 45X145MM, 12MM TJÖRUTEX/12MM KROSSVIÐUR. HÚSID ER KLÆTT
 MED BÁRUSTÁLIAD UTAN. EINANGRUN ER 150MM STEINULL, ÞOLPLAST, LAGNAGRIND
 34X45MM OG 12MM SPÓNAFLÓTUR EDA PANILL. ÚTVEGGIR BÍLGEYMSLU KLÆNING
 Í FLOKKI 1. GLUGGAR ERU MÈÐ TVÖFÖLDU GLERI.
 MILLIGÓLF: GÓLFBITAR 45X190MM, 22MM FURUGÓLFBOÐ, 100MM STEINULL,
 LAGNALISTAR 34X45MM OG LOFTAPANILL 12MM.
 ÞAK: SPERRUR 50X200MM, ÞAKKLÆNING 25X150MM, ÞAKPAPPI, BÁRUSTÁL.
 EINANGRUN 180MM STEINULL MED VINDPAPPA, ÞOLPLAST, LAGNALISTAR 34X45MM
 OG 12MM LOFTAPANILL.
 INNVEGGIR 34X70MM, 70MM STEINULL OG 12MM SPÓNAFLÓTUR EDA PANILL.
 B-60 VEGGIR: GRIND 45X95MM, STEINULL 95MM OG 12MM SECURIT FLÓTUR
 Í FLOKKI 1. LOFT BÍLGEYMSLU EINNIG KLÆTT MED KLÆNINGU Í FLOKKI-1.
 KÓLNUNARTÓLUR SKV. BYGGINGARREGLUGERÐ.

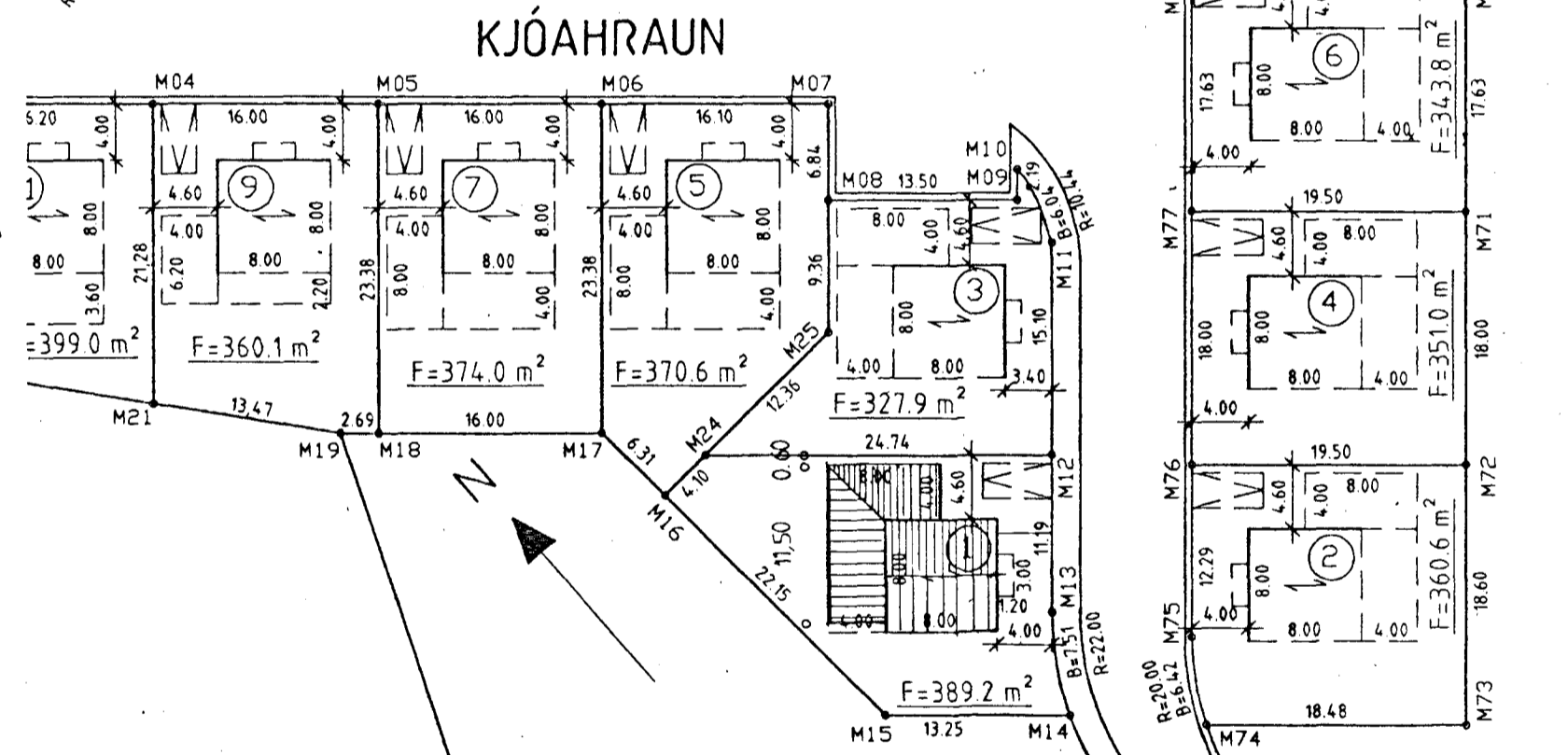
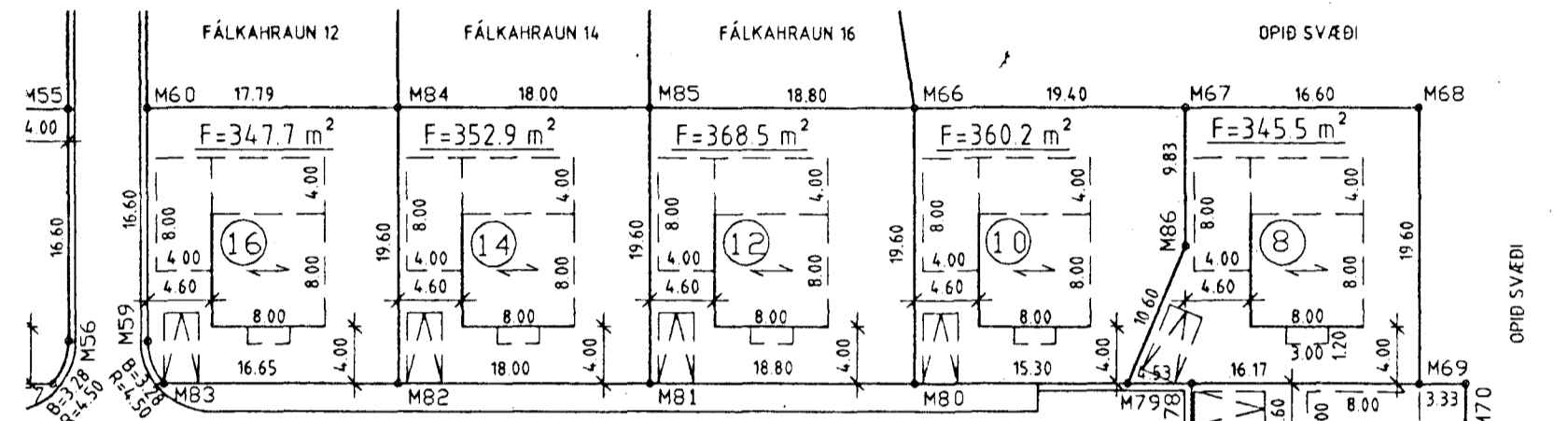

LÓÐ: 389,2 M²
 NÝTINGARHLUTFALL 188,9/389,2 = 0,48

Byggingefulltrúi Hafnarfjarðar
 Afgreitt þarinn
 09 NOV 1998
 Sigurbjartur Halldórsson

KJÓAHRAUN 1 HAFNARFIRÐI.

GRUNNMYND, SNID OG AFSTÖÐUMYND.

APRÍL 1998. MKV. 1:100. 1:500.

JÚLÍ '98 SS/JP

Jóhannes Pétursson 010448-3959 S-567-5107

Sigurður Sigurðsson 021146-2349 S-566-6613

ABS teiknistofa S-566-6613, 567-5107. Nr. 1.

