

SKÝRINGAR:

ÚTVEGGJAGRIND:

STODIR 50X150 MM. LAUSHOLT 50X150 MM. KLÆDD AD UTAN MED 12 MM. TJÖRUSODNUM TRÉTEXPLÖTUM EDA 12 MM. KROSSVIÐSPLÖTUM SKYGGÐ SVÆÐI Á TEIKNINGU. EINANGRUN Í GRIND SÉ 150 MM. STEINULL. INNAN Á GRIND SÉ KLÆTT MED 0,20 MM. ÞOLPLASTI OG ÞESS GÆTT AD ÞETTA ÖLL SAMSEYTI. YFIR ÞOLPLAST SKAL KLÆÐA MED 45X45 MM. LISTUM UNDIR VEGGJAKLÆDNINGU SEM ER T.D. 16 MM. SPÓNARPLÖTUR. SJÁ NÁNAR LÝSINGU Á BYGGINGARNEFNDARTEIKNINGU. Í ÞVÍ BILI SEM MYNDAST MILLI ÞOLPLASTS OG KLÆDNINGAR SKAL RAFLÖGN, VATNSLÖGN OG HITALÖGN LIGGJA OG ÞESS VANDLEGA GÆTT AD SKEMMA EKKI PLASTDÚK. FÚAVERJA SKAL FÓTSTYKKI ÚTVEGGJAGRINDAR MED C-TOX, SADOVC 35 EDA ÖÐRU JAFN GÓÐU FÚAVARNAREFNI (EIN YFIRFERÐ) INNSTEYPT FÓTSTYKKI SKAL GEGNFÚAVARID NTR A VÖRN. YSTA KLÆDNING ER BÁRUSTÁLKLÆDNING 0,6 MM. .

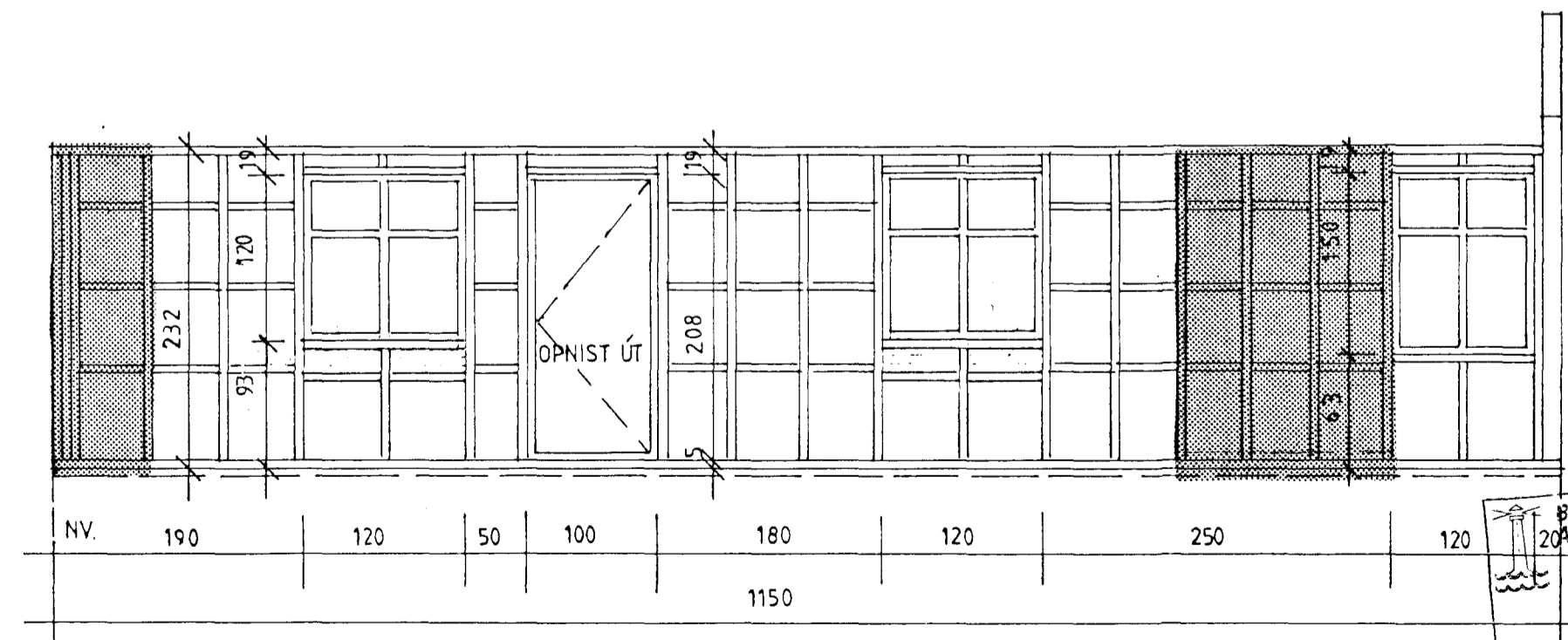
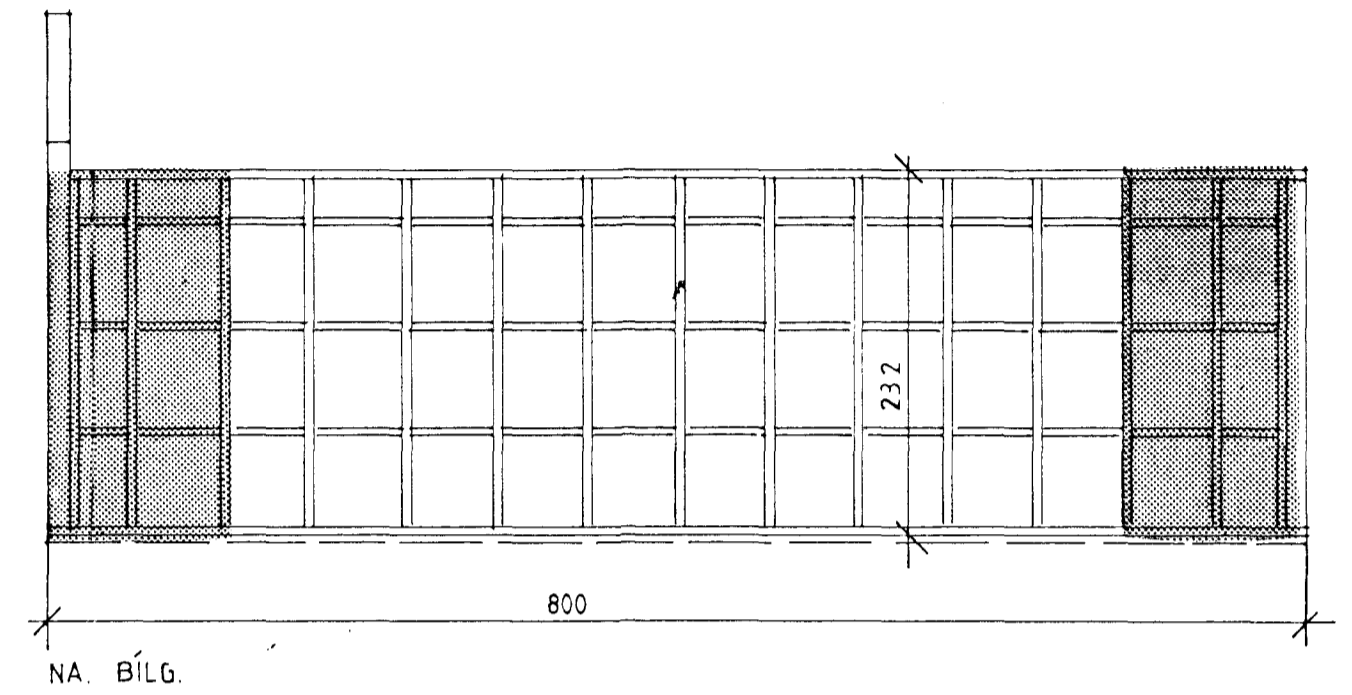

KJÓAHRAUN 1 HAFNARFIRÐI.
GRINDARTEIKNING.
JÚNÍ. 1998. MKV. 1 : 50.

Jóhannes Pétursson 010448-3959 S - 567-5107

Sigurður Sigurðsson 021146-2349 S - 566-6613

ABS

teknistofa

S - 566-6613 , 567-5107.

Nr. 18

Byggingafulltrúi Hafnarfjarðar
20. ágrið þann
09 NOV. 1998
Sigurbjartur Halldórsson