

KJÓAHRAUN 2

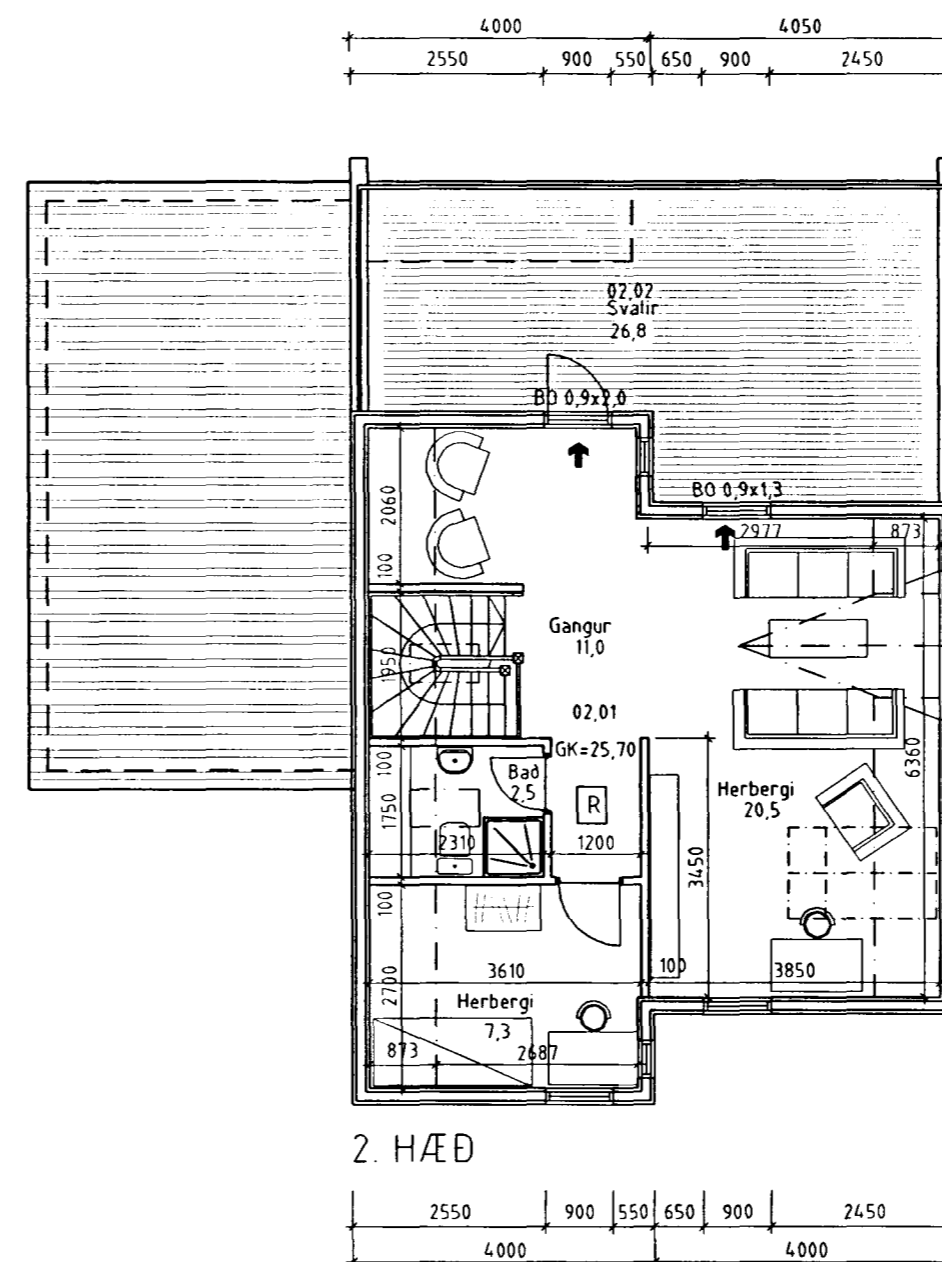

2. HÆÐ

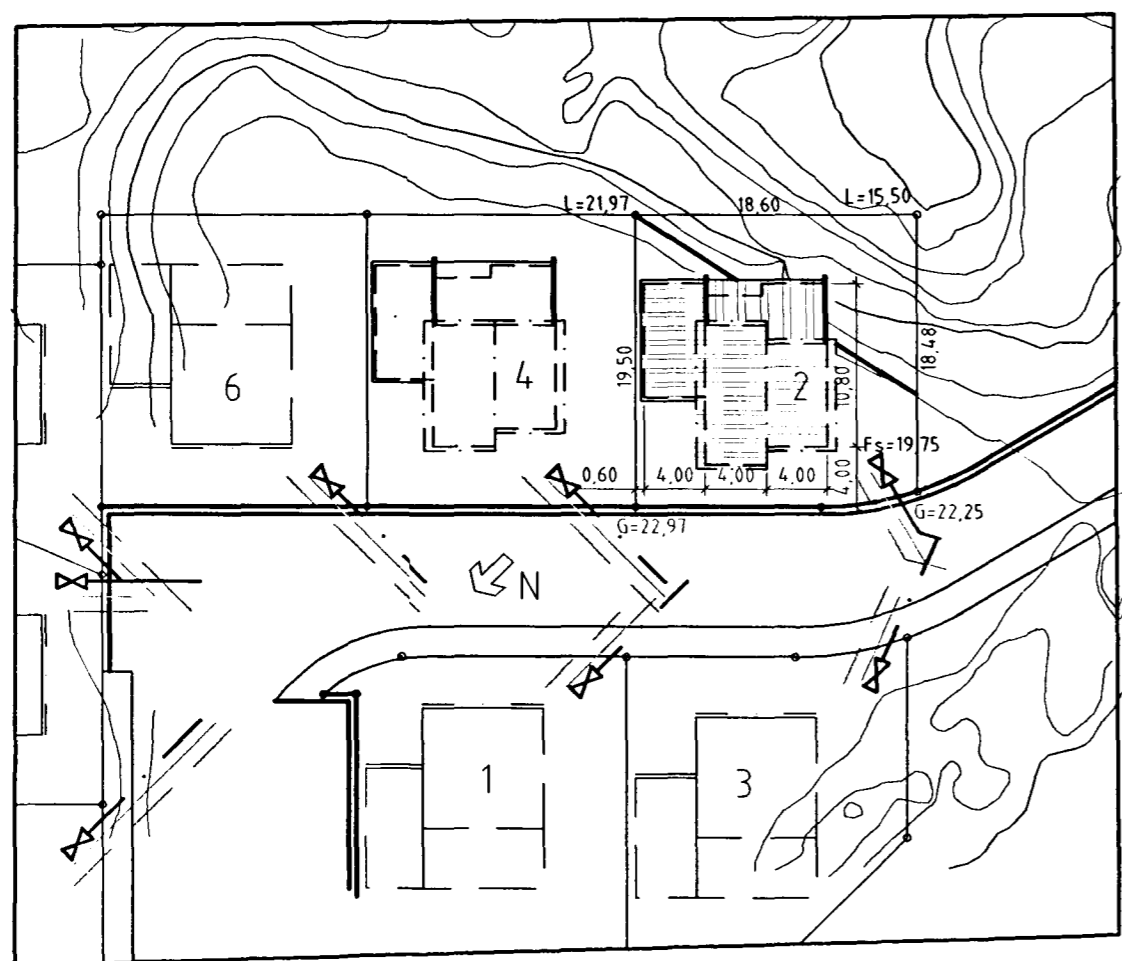

AFSTÖÐUMYND 1/500

BYGGINGALÝSING:

HÚSID ER TIMBURHÚS BYGGT Á STADNUM, MEÐ JÁRN KLÆDDU TIMBURÞAKI OG HVÍLIR Á STEYPTUM SÖKKLI OG PLÖTU ÚR JÁRNÞENTRI STEINSTEYPU. INNVEGGIR ERU KLÆDDIR MEÐ PLÖTUM Á GRIND.

- ÞAK ER GERT ÚR SPERRUM (50X200 mm.) SEM HVÍLA Á ÚTVEGGJUM. EINANGRÁÐ ER MEÐ 180 mm LÉTTULL, 20 mm LOFTUNARBIL. NEÐAN Á SPERRUR ER KLÆÐNING FEST Á RAFLAGNAGRIND.
- ÚTVEGGIR ERU TIMBURGRIND 45x125 MEÐ EINANGRUN Á MILLI, KLÆDDIR AÐ UTAN MEÐ LIGGJANDI PANELKLÆÐNINGU. VEGGUR Á BÍLAGEYMSLU SEM ER Á LÖÐAMÖRKUM ER KLÆDDUR MEÐ BÁRUJÁRNI.
- GLER Í GLUGGUM. EINANGRUNARGLER ER Í GLUGGUM OG LOFTUNARBIL 12 mm Á FÖSTUM GLERJUM OG 9 mm Á LAUSUMFOGUM.

FRÁGANGUR Á LÖÐARMÖRKUM ER HÁÐUR SAMÞYKKI ADLIGGJANDI LÖÐARHAFA

- [R] STADSETNING Á REYKSKYNJARA
- ← FLÓTTA- EDA ÞJÖRGUNARLEIÐ
- B60 TÁKN UM ELDVARNARVEGG EDA ELDVARNARHURD

BREYTT:	DAGS:	LÝSING:
FF	12 10 98	KVISTUR OG ÞAKGLUGGAR SETT Á ÞAK