

Tafla 2

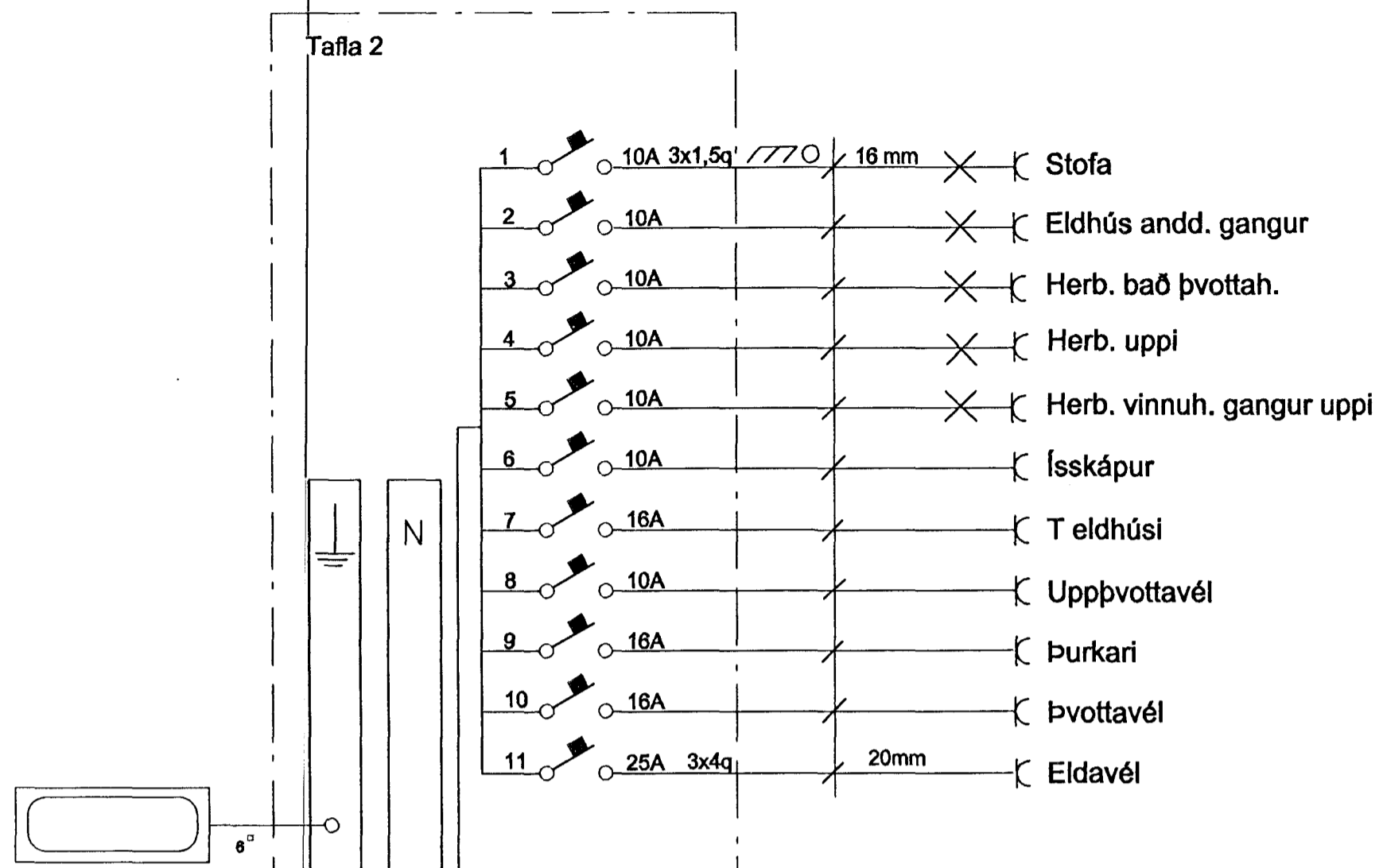

HÚSVEITA TENGIST Á FASA S.

40A
0,03A

Skýringar

Hæð rofa skal vera 110cm. frá fullfrágengnu góli.
 Hæð rofa í hjónaberbergi sé 80cm.
 Hæð tengla L og F séu 20cm.
 DS. sé 130cm
 Hæð veggjóna sé 170cm.
 Hæð veggjóna í wc. og baðl sé 200c
 Hæð veggjóna í eldhúsi sé 150cm.
 Hæð tengla við eldavél sé 30cm.
 Hæð tengla við víftu sé 200cm.
 Hæð úti ljóna sé 170cm.
 Smáspennu og lágsennu tenglar skulu vera í sama ramma þar sem það á við.
 Málstraumur rofa og tengla sé 10A
 Rör séu 16mm plastpípur 1,5q
 Rör fyrir eldavél 20mm plastpípur og vír 4q
 Taka skal mál milliveggja skv. smíðateikningu.

Tafla 1

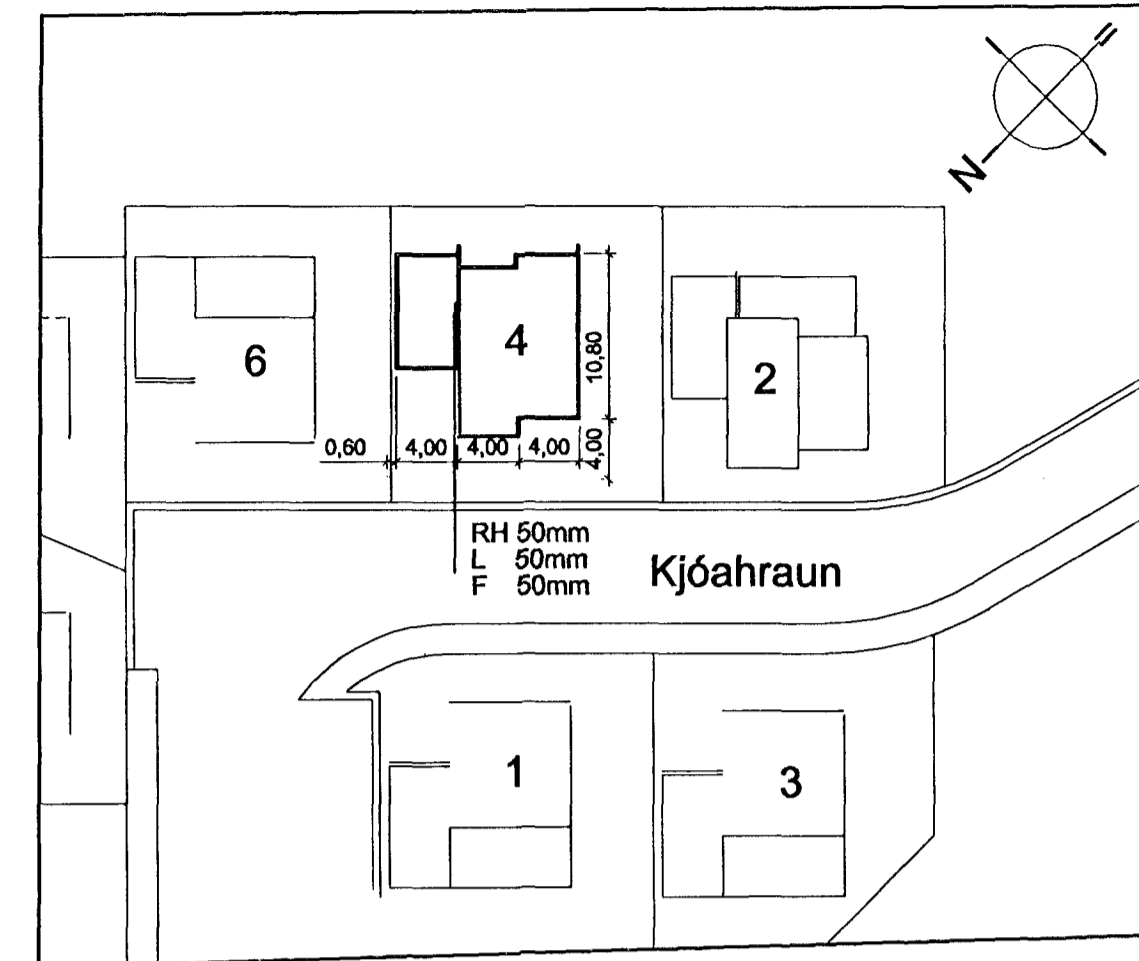
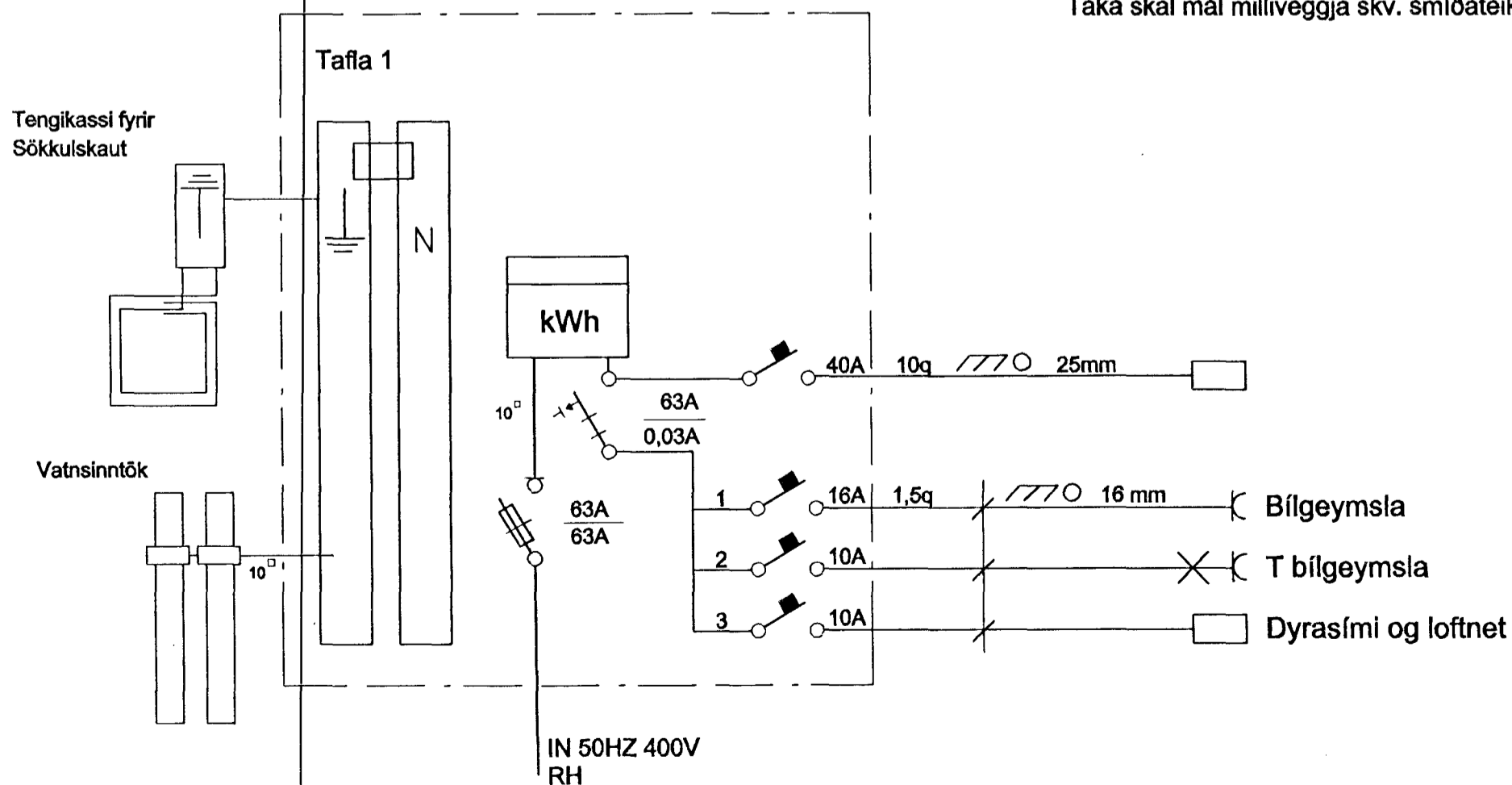

Afstöðumynd mkv.1:500

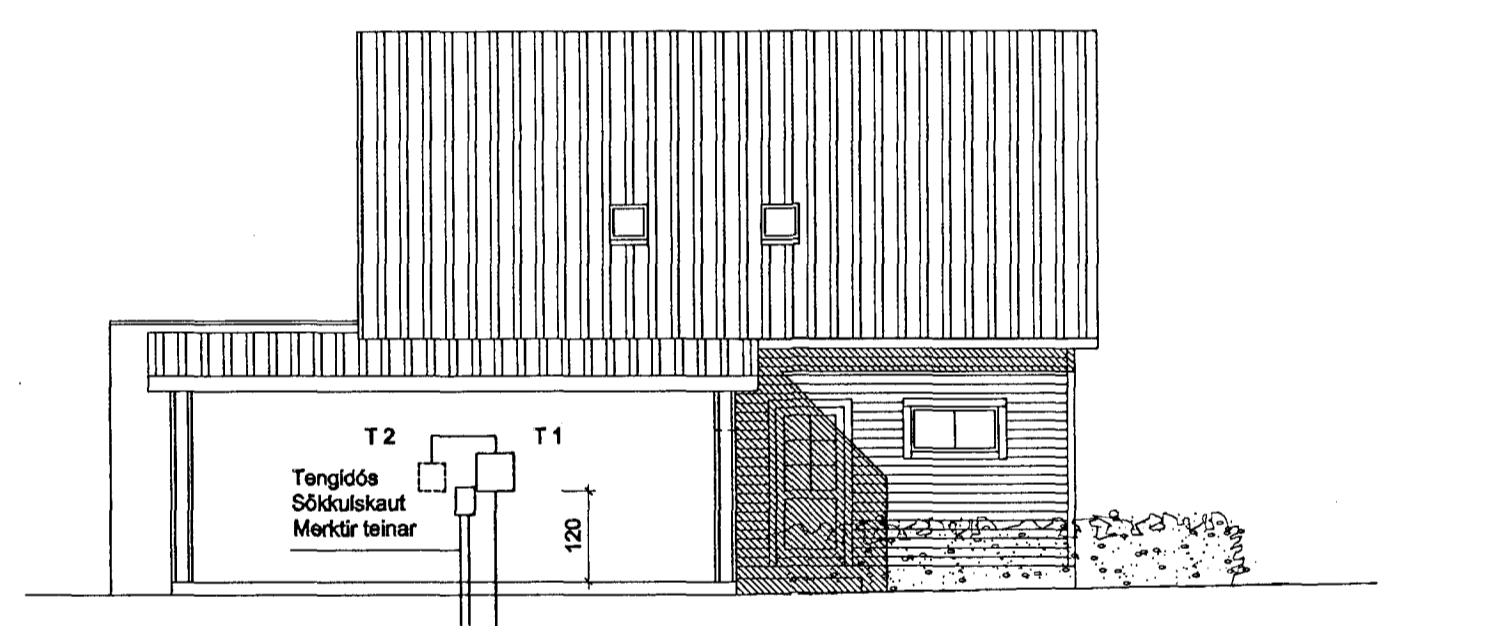

Snið a-a mkv.1:100

RH 50 cm
F 50 cm
L 50 cm
G 25 cm
Plast
pípur 70 cm í jörð
sem ná út fyrir köðarmörk

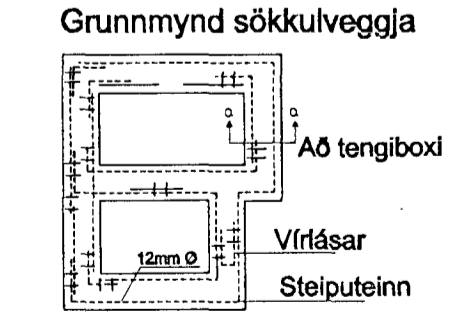
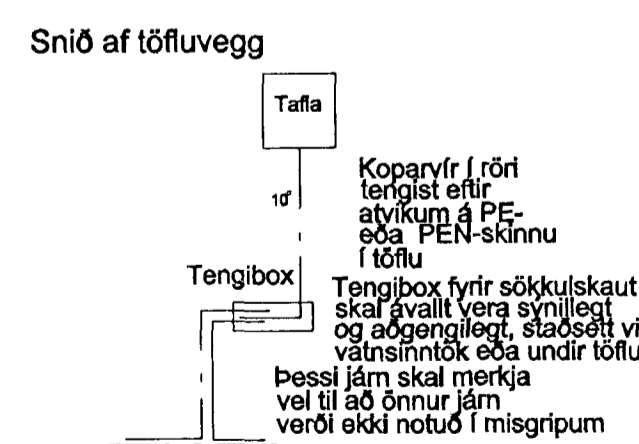
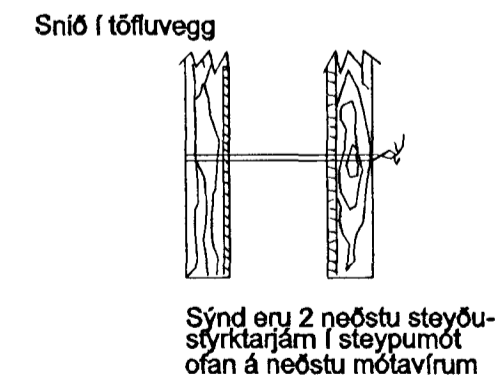
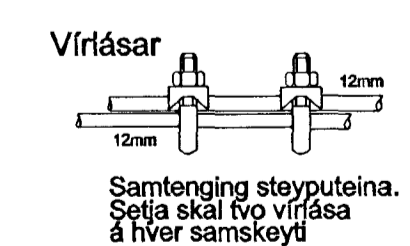

Elys Rafagnateiningar

Strandgata 28 Hafn. s. 565-4755 fax: 565-4831

Þórður Kristjánsson Rafv.m. kt. 040851-4969
V. Elma Cates Tætnit. kt.131155-3529

Kjóahraun 4 Hafnarfirði Fullnaðateikning

Teikning nr: 203-98	Dagss: 10-02-98	Hannað:
Mkv: 1:50	Blað: 3 af 3	Teiknað:

Einlínumynd Afstöðumynd
Snið a-a Skýringar