

Samþykkt þann
27 JAN. 1998
Byggingafulltrúinn í Hafnarfirði
Erlendur Hjálmarsson

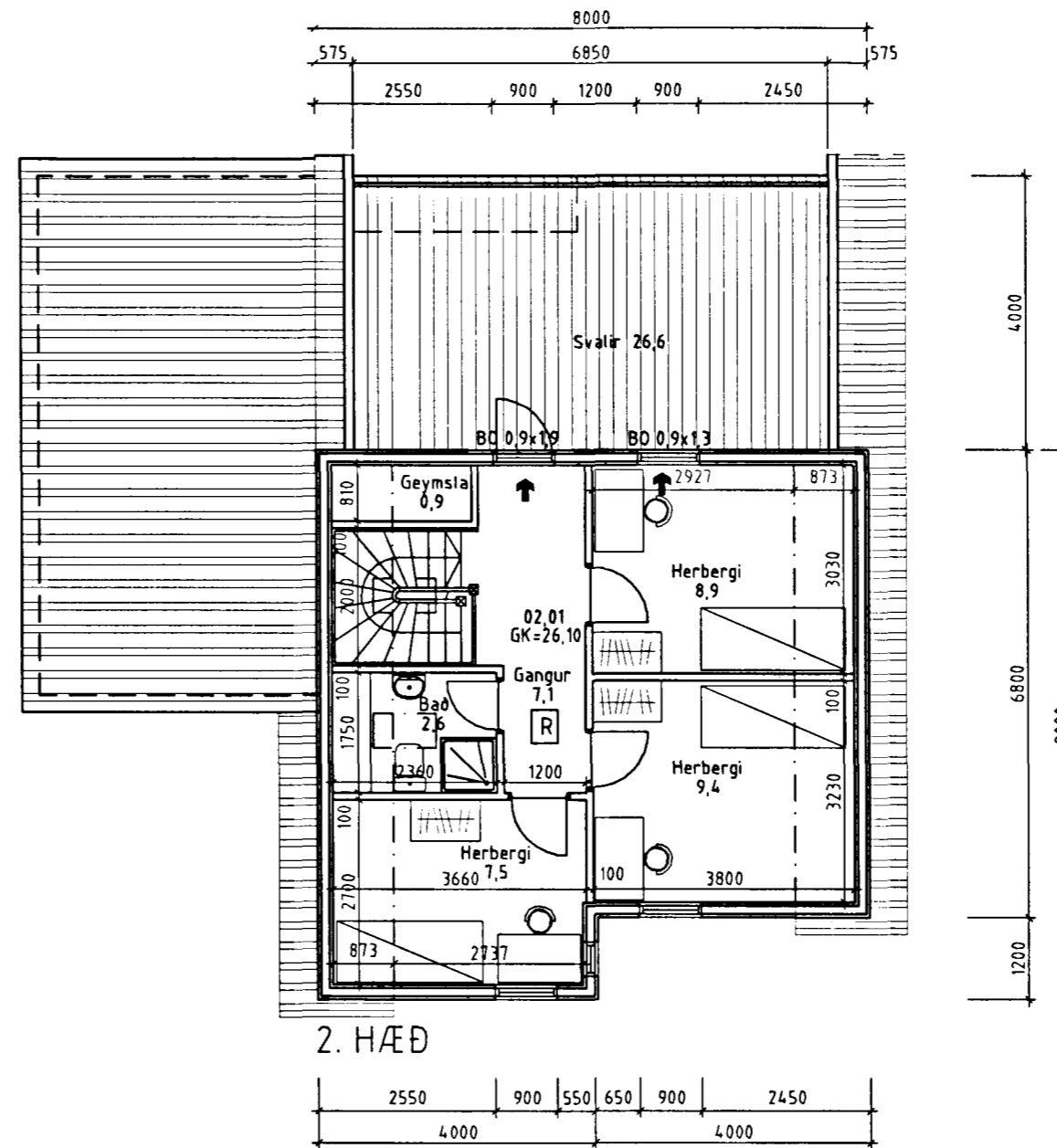

KJÓAHRAUN 4

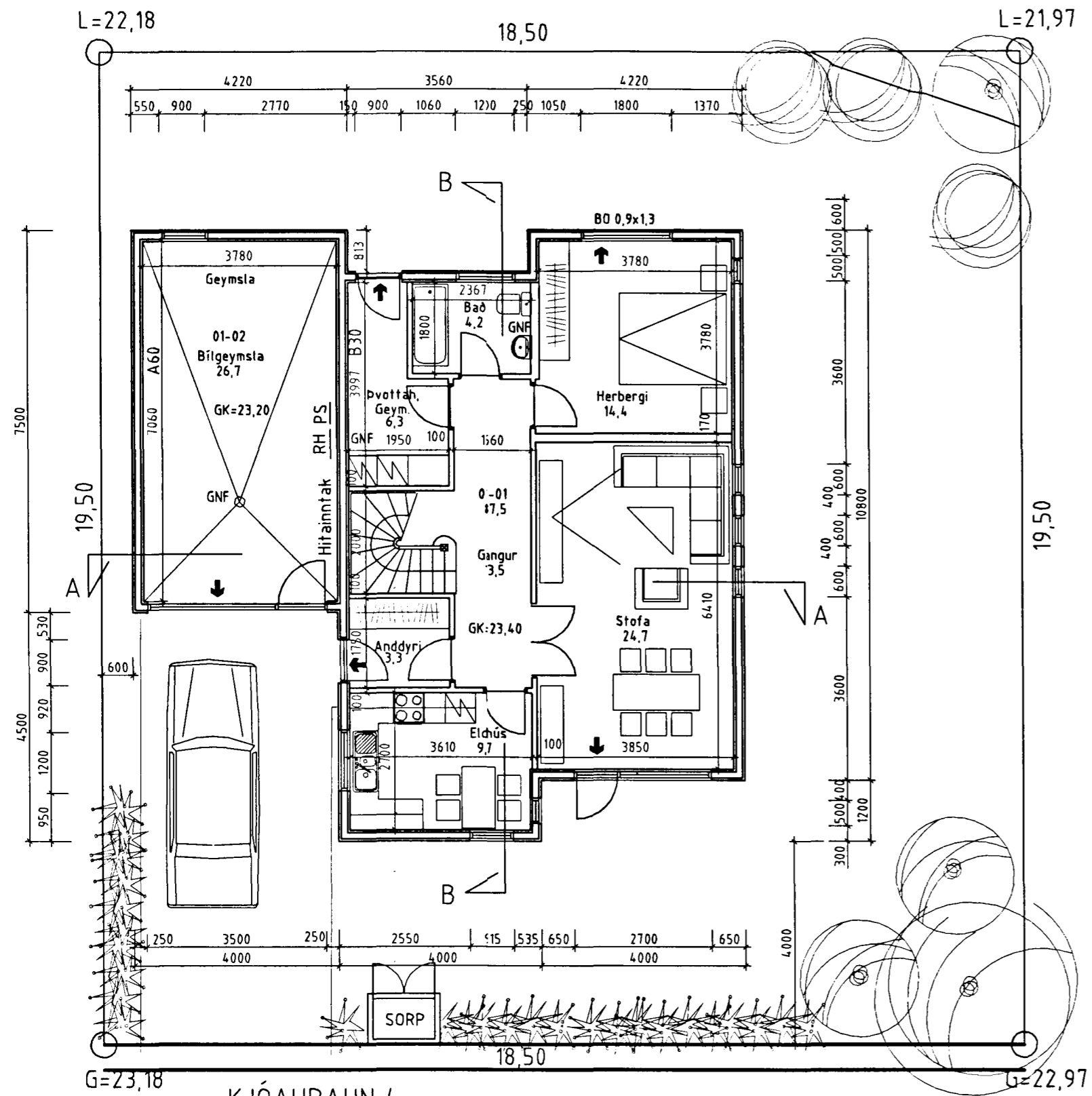
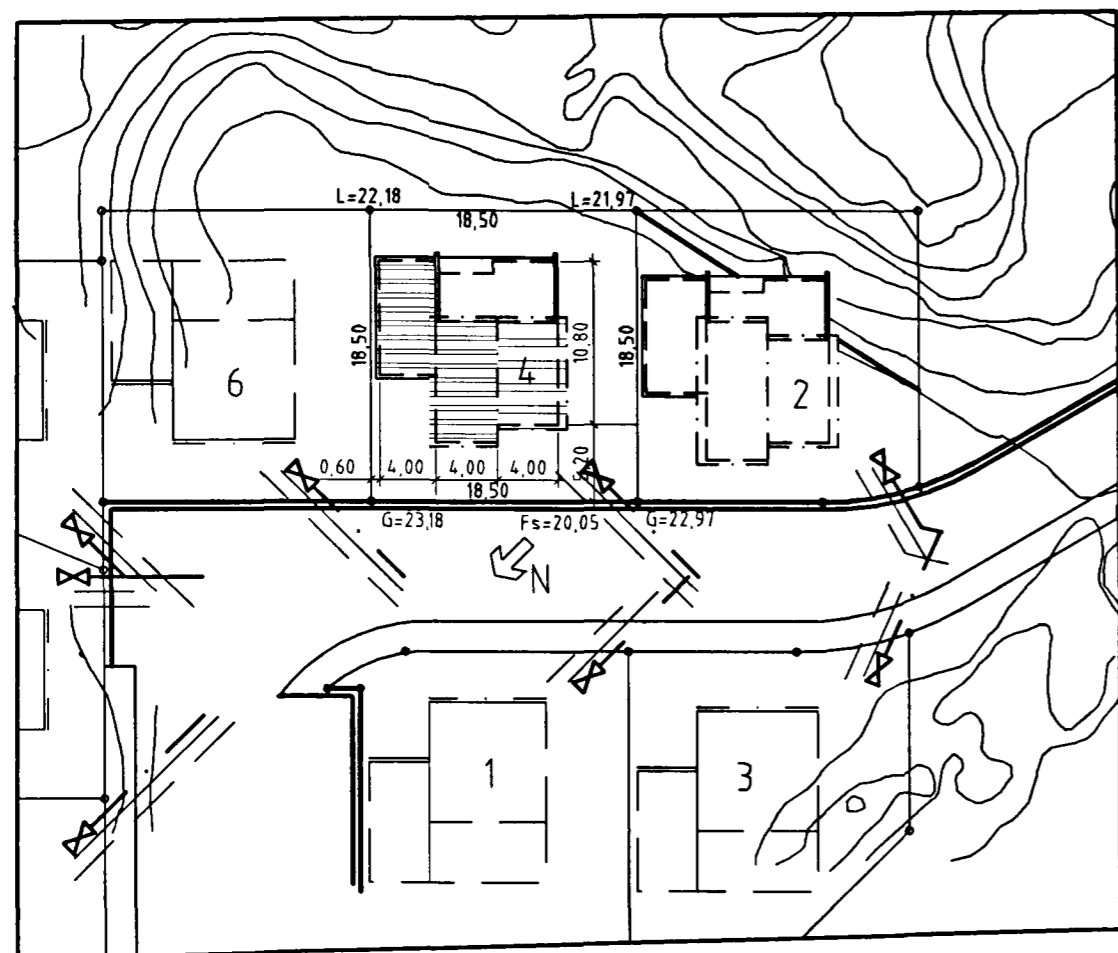

AFSTÖÐUMYND 1/500

FRÁGANGUR Á LÓÐARMÖRKUM ER HÁÐUR SAMÞYKKI ADLIGGJANDI LÓÐARHAFA

- STADSETNING Á REYKSKYNJARA
- FLÓTTA- EÐA BJÖRGUNARLEIÐ
- B60 TÁKN UM ELÐVARNARVEGG EÐA ELÐVARNARHURÐ

BYGGINGALÝSING:

HÚSID ER TIMBURHÚS BYGGT Á STAÐNUM, MEÐ JÁRNKLÆDDU TIMBURÞAKI OG HVÍLIR Á STEYPTUM SÖKKLI OG PLÖTU ÚR JÁRNBENTRI STEINSTEYPU. INNVEGGIR ERU KLÆDDIR MEÐ PLÖTUM Á GRIND.

1. ÞAK ER GERT ÚR SPERRUM (50x200 mm.) SEM HVÍLA Á ÚTVEGGJUM. EINANGRAB ER MEÐ 180 mm LÉTTULL, 20 mm LOFTUNARBIL. NEDAN Á SPERRUR ER KLÆÐNING FEST Á RAFLAGNAGRIND.
2. ÚTVEGGIR ERU TIMBURGRIND 45x125 MEÐ EINANGRUN Á MILLI, KLÆDDIR AÐ UTAN MEÐ LIGGJANDI PANELKLÆÐNINGU. VEGGUR Á BÍLAGEYMSLU SEM ER Á LÓÐAMÖRKUM ER KLÆDDUR MEÐ BÁRUJÁRNI.
3. GLER Í GLUGGUM. EINANGRUNARGLER ER Í GLUGGUM OG LOFTUNARBIL 12 mm Á FÖSTUM GLERJUM OG 9 mm Á LAUSUMFÖGUM

Stærðingartafla fyrir:		Kjóahraun 4		Umsókn af: Fríðrik Fríðrikssyni																	
Landnumur:		Kennitala: 210256-4519		Dags: 20.1.1998																	
Matskjalnumur:		01		Stærðir																	
D0	D1	D2	D3	D4	D5	D6	D7	D8	D9	D10	D11	D12	D13	D14	D15	D16	D17				
Lokur	Stærð	Stærð	Stærð	Stærð	Stærð	Stærð	Stærð	Stærð	Stærð	Stærð	Stærð	Stærð	Stærð	Stærð	Stærð	Stærð	Stærð				
Hammvirkjalina		119,2		3,5		3,9		118,9		11,4		580,0		143,2		258,2		58,8		4,6,0	
A		Botnplata		V		B01															
B0		Kjallari																			
D1		1. hæð		108,1		3,5		123,6		33,4		106,8		120,1		296,5					
A		B01		B01		B01		B01		B01		B01		B01		B01		B01		B01	
A		B102		B102		B102		B102		B102		B102		B102		B102		B102		B102	
D2		2. hæð		59,2		3,9		55,3		11,4		64,6		36,4		10,3		37,9		119,2	
A		B201		B201		B201		B201		B201		B201		B201		B201		B201		B201	
A		B202		B202		B202		B202		B202		B202		B202		B202		B202		B202	
D		Þakflatur																			

BREYTT: _____ DAGS: _____ LÝSING: _____
