

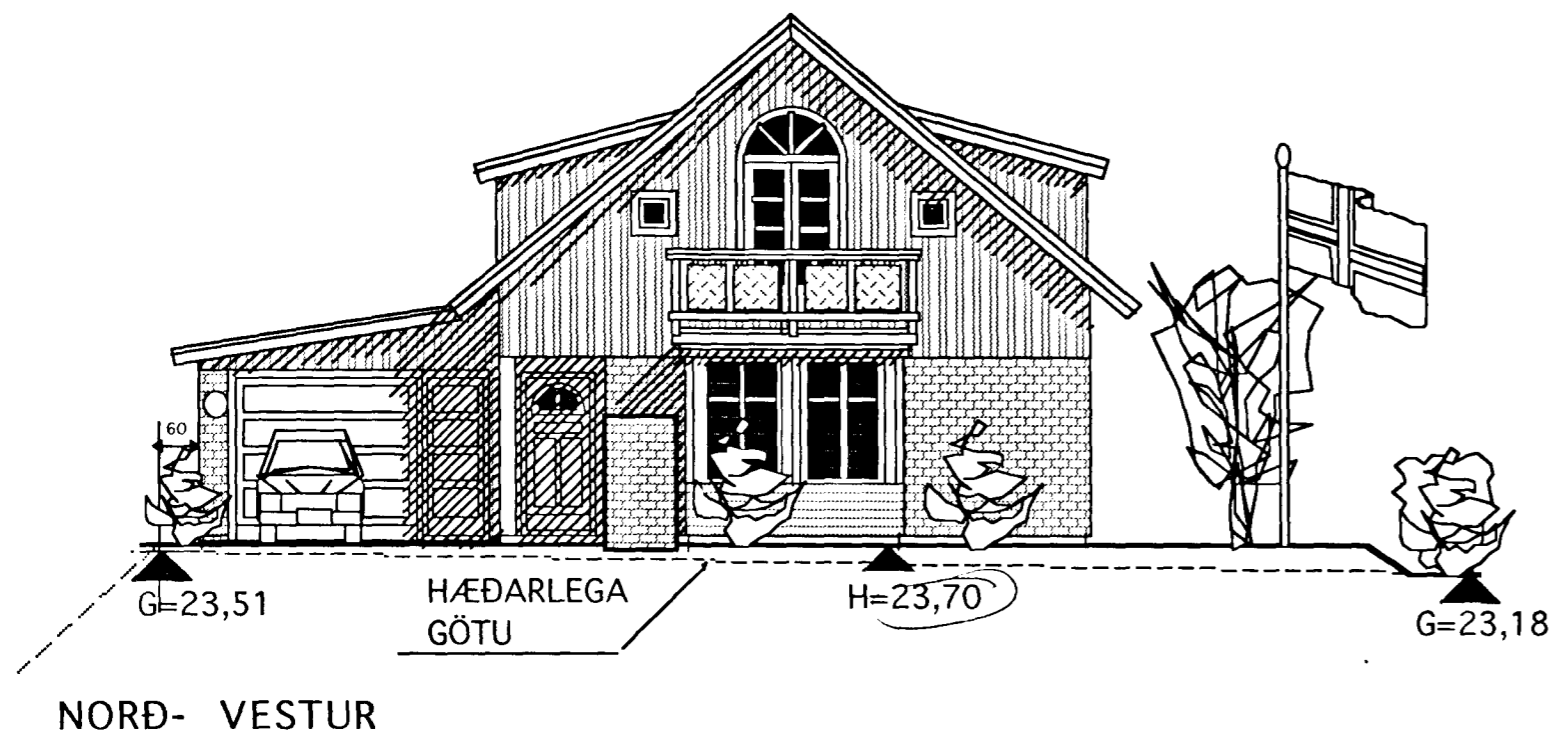

Samþykkt þann
06 APR. 1998
Byggingafulltrúinn í Hafnarfirði
Erlendur Hjálmarsson

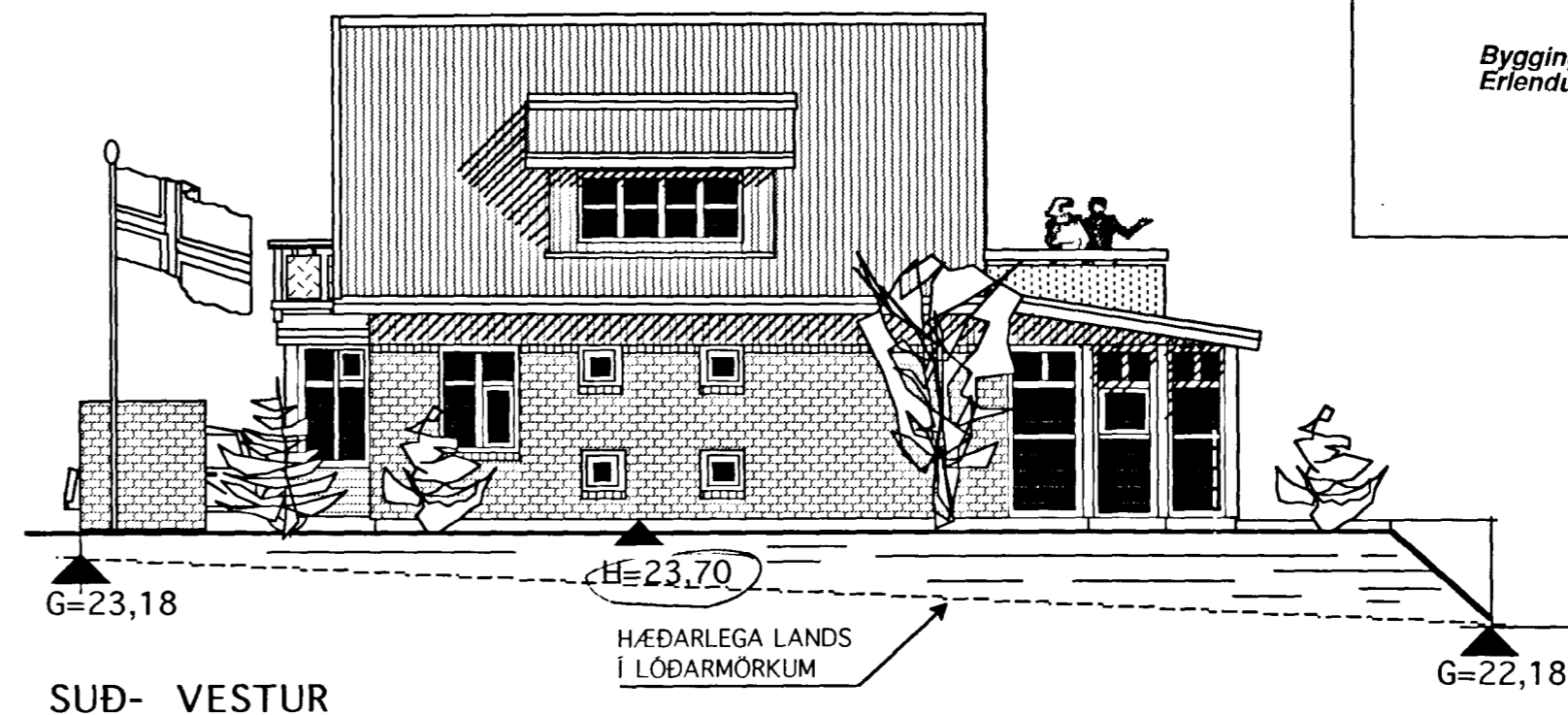

NORÐ- VESTUR



SUÐ- VESTUR

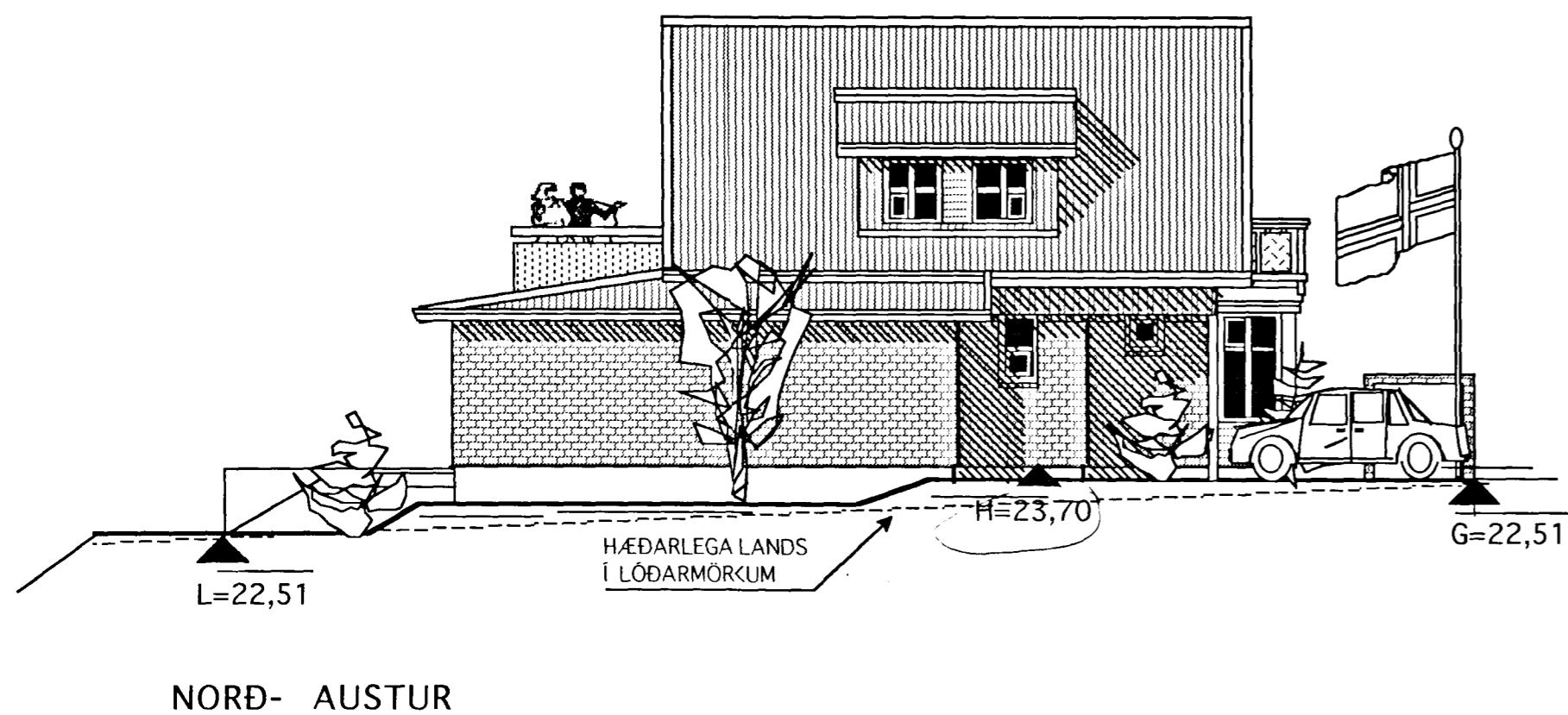

NORÐ- AUSTUR

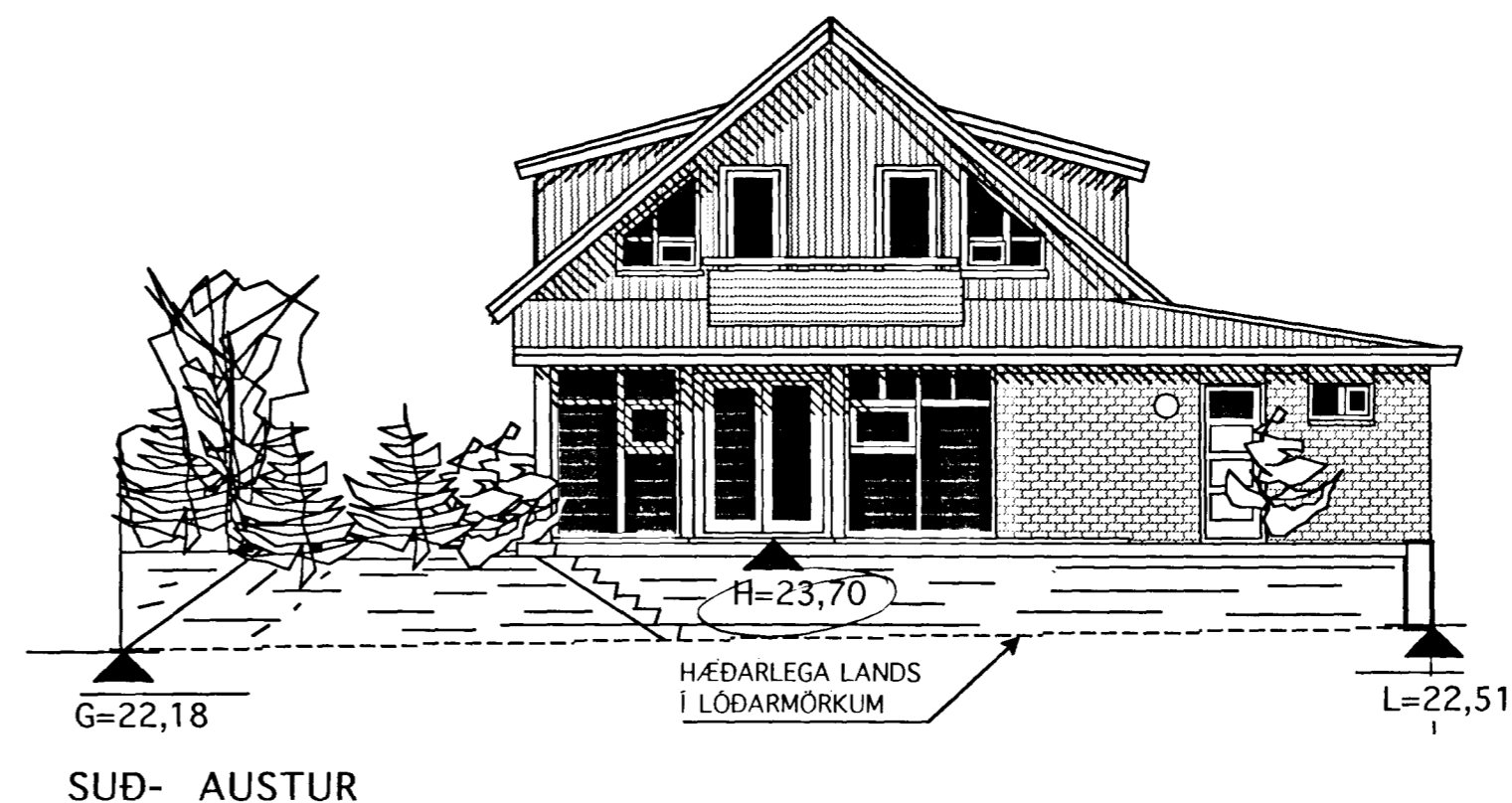

SUÐ- AUSTUR

Skráningartafla: Kjóahraun 6 Hafnarfirði				Skrásetjari: Gísli Guðmarsson													
Landnúmer: 178132				Kennitala: 020649 2409													
Matshlutanúmer: 01				Dags: 19.11.1997													
Uppskipting og lýsing				Stærðir													
D0	D1	D2	D3	D4	D5	D5M	D6	D7	D8	D9	D10a	D10b	D11	D12	D16	D17	
Lökan	Rými hæðir	Nafn texti	Hósta flokkun	Eigari-hald	Stærð m²	Málkúla m²	Ségar m²	Op m²	Brúttó m²	Brúttó sk < 1.8	Saknað m²	Síðarhæð m²	Brúttó rúm m²	Nettó m²	Bir. ísl. m²	Reikihala skiptarúm m²	Skipta rúm m²
		Matshluti			186,0	3,4	4,2	0,0	189,4	2,8			569,9	104,8	186,6		339,5
		Botn											24,4				
		1. hæð			122,0	3,4	4,2	0,0	125,4	2,8			363,2	104,8	122,6		322,8
A	0101	Íbúð	N	0101	90,0	3,4	4,2		93,4	2,8		2,80	268,0	77,4	90,6	3,00	232,2
A	0102	bilgeymsla	B	0101	32,0				32,0			2,66	3,70	27,4	32,0	3,00	82,2
C	0103	verönd	U	0101	2,7				2,7				95,2	27,4			2,7
C	0104	verönd	U	0101	5,7				5,7								5,7
		2. hæð			64,0	0,0	0,0	0,0	64,0	0,0			182,3	0,0	64,0		16,7
A	0201	Íbúðarherb.	N	0101	64,0				64,0		2,55	4,20	182,3		64,0	2,85	0,0
C	0202	svallir	S	0101	4,7				4,7								4,7
C	0203	svallir	S	0101	12,0				12,0								12,0

BREYTT Í MARS 1998

	Heiti	KJÓAHRAUN 6 HAFNARFIRÐI	kvarði	1:100 -1:500	verk nr.	9753
	Verkefni	ÚTLITSMYNDIR SKRÁNINGARTAFLA	dags.	SEPT. 97"	týpa nr.	
			hönnun	G.G.	teikn. nr.	
			teikn	G.G.		A-2

Hringbraut 11/220 Hafnarfirði s. 555-2020 FAX 555-2021