

GRUNNMYND NEDRI HÆÐ
nánari málsetning sjá teikn. 1 :50

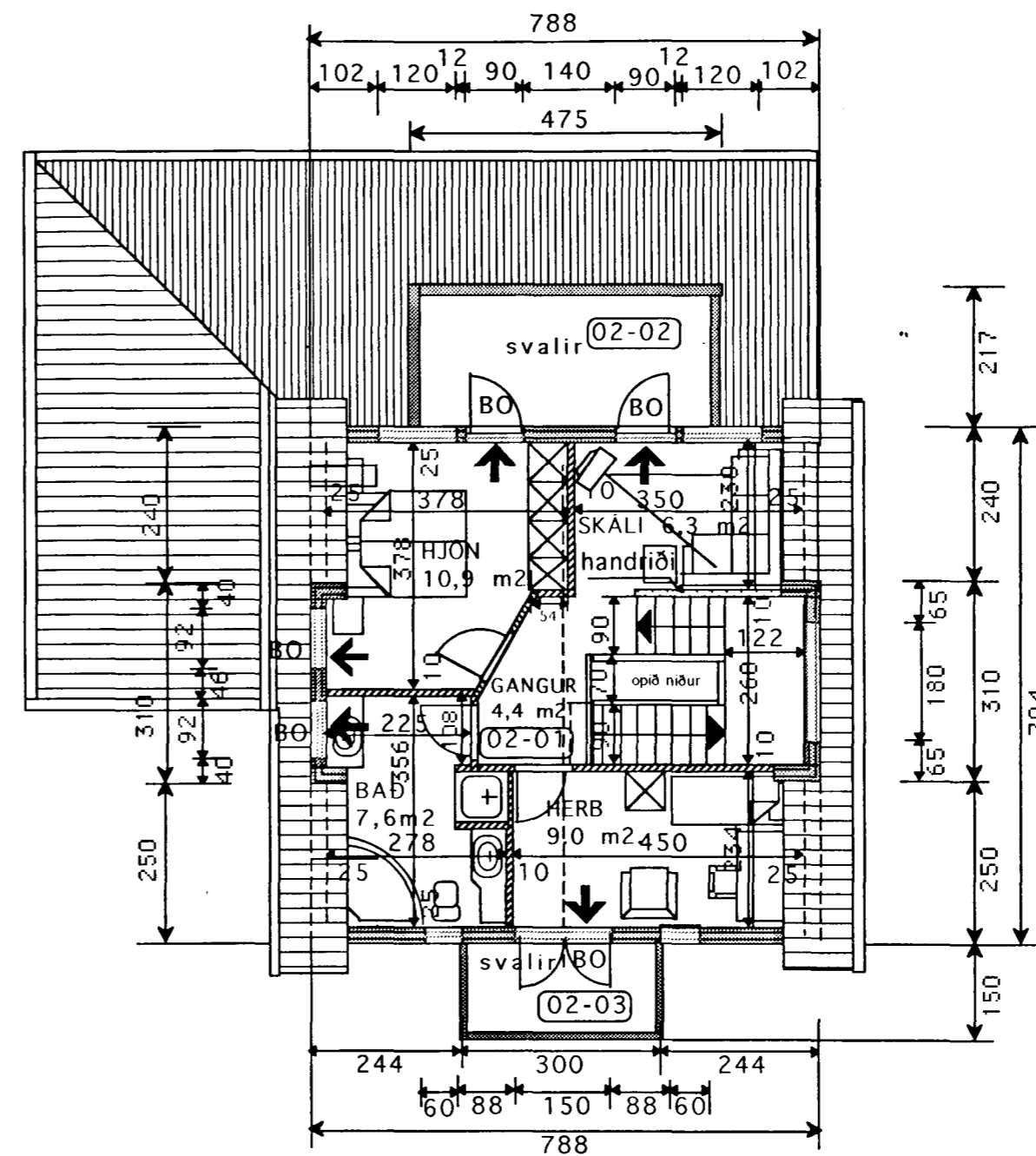

GRUNNMYND EFRÍ HÆÐ
nánari málsetning sjá teikn. 1 :50

Samþykkt þann
6 APR. 1998
Byggingatulltrúinn í Hafnarfirði
Erlendur Hjalmarsson

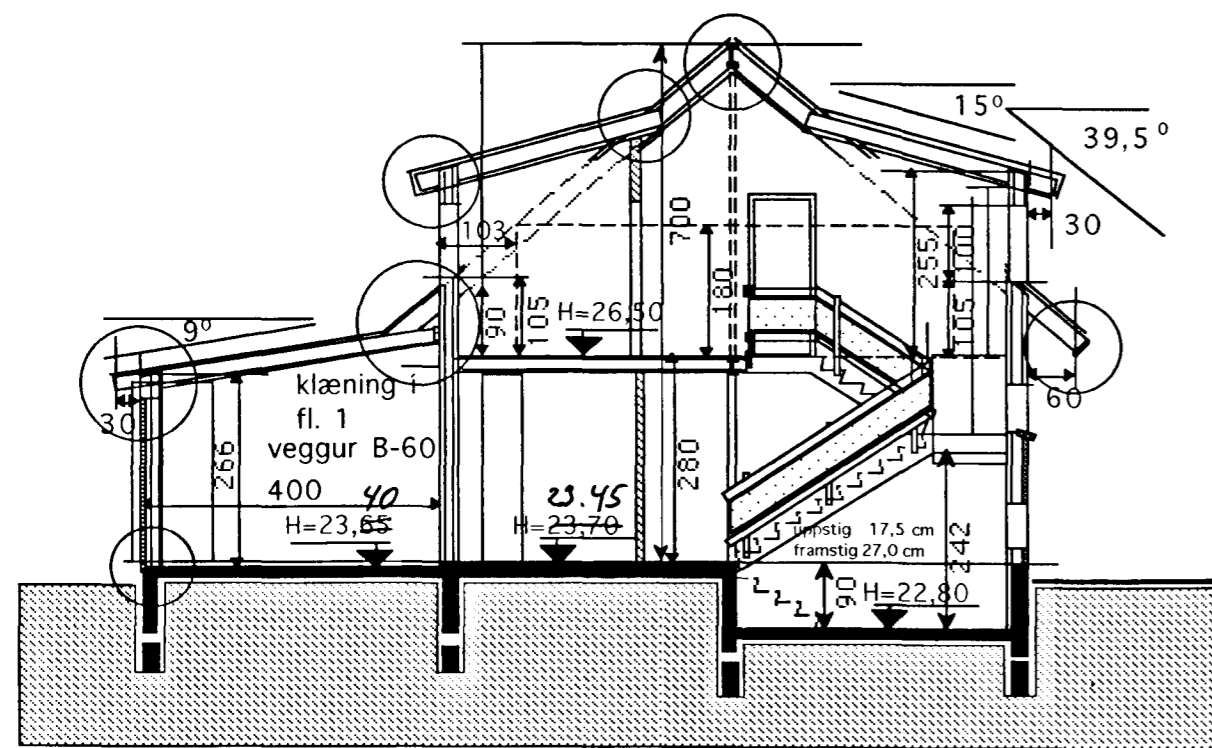

SNÍÐ A-A

SKÝRINGAR

GRUNNFLÖTUR NEDRI HÆÐ BRÚTTÓ	90,0 m ²
BÍLGEYMSLA BRÚTTÓ	32,0 m ²
SAMT. 1 HÆÐ	122,0 m ²
GRUNNF. EFRÍ HÆÐ LOFTH. 180 cm	47,0 m ²
SAMT.	169,0 m ²
RÚMMÁL HÚS M. BÍLG	545,5 m ³
ÞAR AF BÍLG.	95,2 m ³

HÚSIÐ ER TIMBURGRINDAR GRIND HÚS 2" x 5"
5" STEINULL.
KLÆTT AÐ UTAN MEÐ MÚRSTEIN UPP AÐ EFRÍ BRÚN
GLUGGA 1. HÆÐAR.
ÞAR FYRIR OFAN ER VATNSKLÆDNIG (EIN Á TVEIMUR)
ETV. BÁRUJÁRN, MÁLAÐ.
SPERRUR ERU 2" x 9" EINANGRUN ER 8" STEINULL.
MÁLMLÆDNING Á ÞAKI.
DÚKUR Á SVÖLUM samk. ÚTFÆRSLU FAGTÚN.

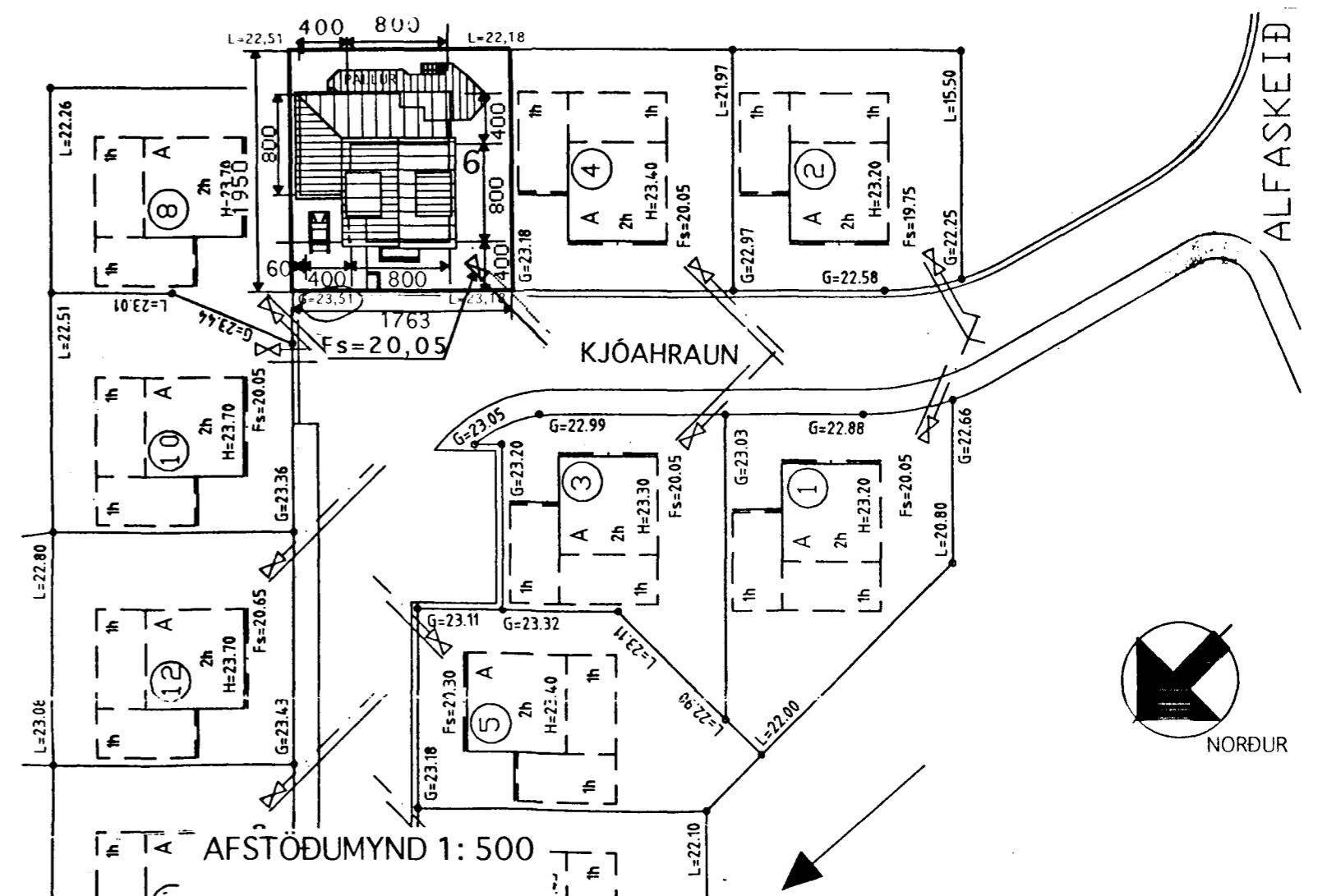

	Heiti	KJÓAHRAUN 6 HAFNARFIRÐI	kvarði 1:100 -1:500	verk nr. 9753
	Verkefni	GRUNNMYND -SNÍÐ AFSTÖÐUMYND -SKÝRINGAR	dags. SEPT. 97"	týpa nr.
			hönnun G.G.	teikn. nr.
			teikn G.G.	A-1

BREYTT Í MARS 1998 Hringbraut 77 220 Hafnarfirði s. 555-2020 FAX 555-2021