

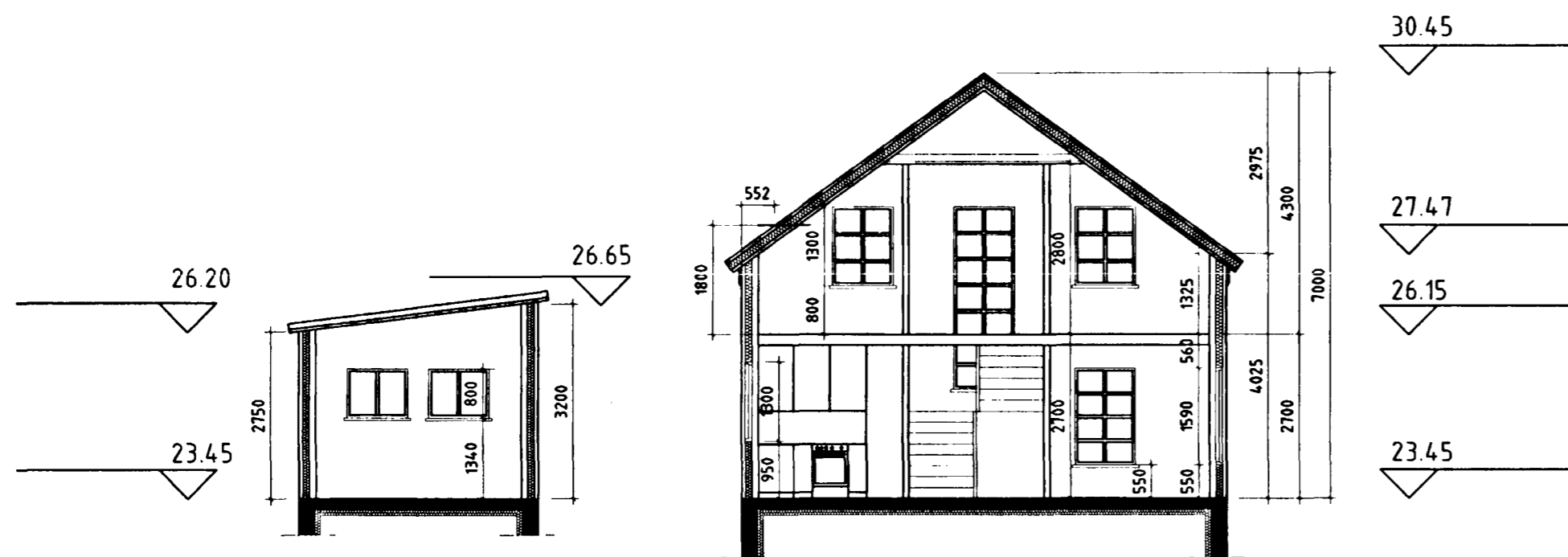

Samþykkt þann

27 AUG. 1998

Byggingafulltrúinn í Hafnarfirði
Erlendur Hjálmarsson



Snið 1:100

SKÝRINGAR :

Byggingin er timburhús á tveimur hæðum.
 Burðavirki byggingarinnar er járnþent steinsteypa sökklum og botnplötu en veggir, milliþata og þak er boríð uppi af trjáviðum.
 Útveggi skal klæða með bárujárnsklæðningu og mála, litaval skal vera í samráði við hönnuði.
 Þak skal einangra með 180 mm steinull.
 Gólfplötur íbúðarrýmis skal einangra með 75 mm plasteinangrun, en gólfplötur bílskúra með 50 mm plasteinangrun.
 Efni og vinna skal vera í samræmi við Byggingarreglugerð, viðkomandi ÍST staðla og Reglugerð um brunavarnir.
 Klæðning í lofti bílskúrs skal vera í flokki 1.
 Klæðning annara lofta skal ekki vera lakari en í flokki 2.

Brunavarnir:
 Veggur sem aðskilur bílskúr og íbúð skal vera B60
 Milliloft í íbúð skal vera B30
 Klæðningar:
 Klæðningar á veggjum í bílskúr jafnt utan sem innan skulu vera í flokki 1.
 Aðrar klæðningar skulu ekki vera lakari frá brunalegu sjónarmiði en í flokki 2.

Leyfilegar kólnunartölur fyrr byggingahluta skulu vera í samræmi við byggingareglugerð.

	k-gildi W/m ² C°
Gólf á fyllingu	0.3
Þak	0.2
Útveggir	0.4
Gluggar, karmar+gler, vegið meðaltal	2.5

Tákn :

B30 Brunamótstaða viðkomandi byggingahluta
 [R] Reykskynjari
 B0 Björgunarop
 ET Eldfeppi

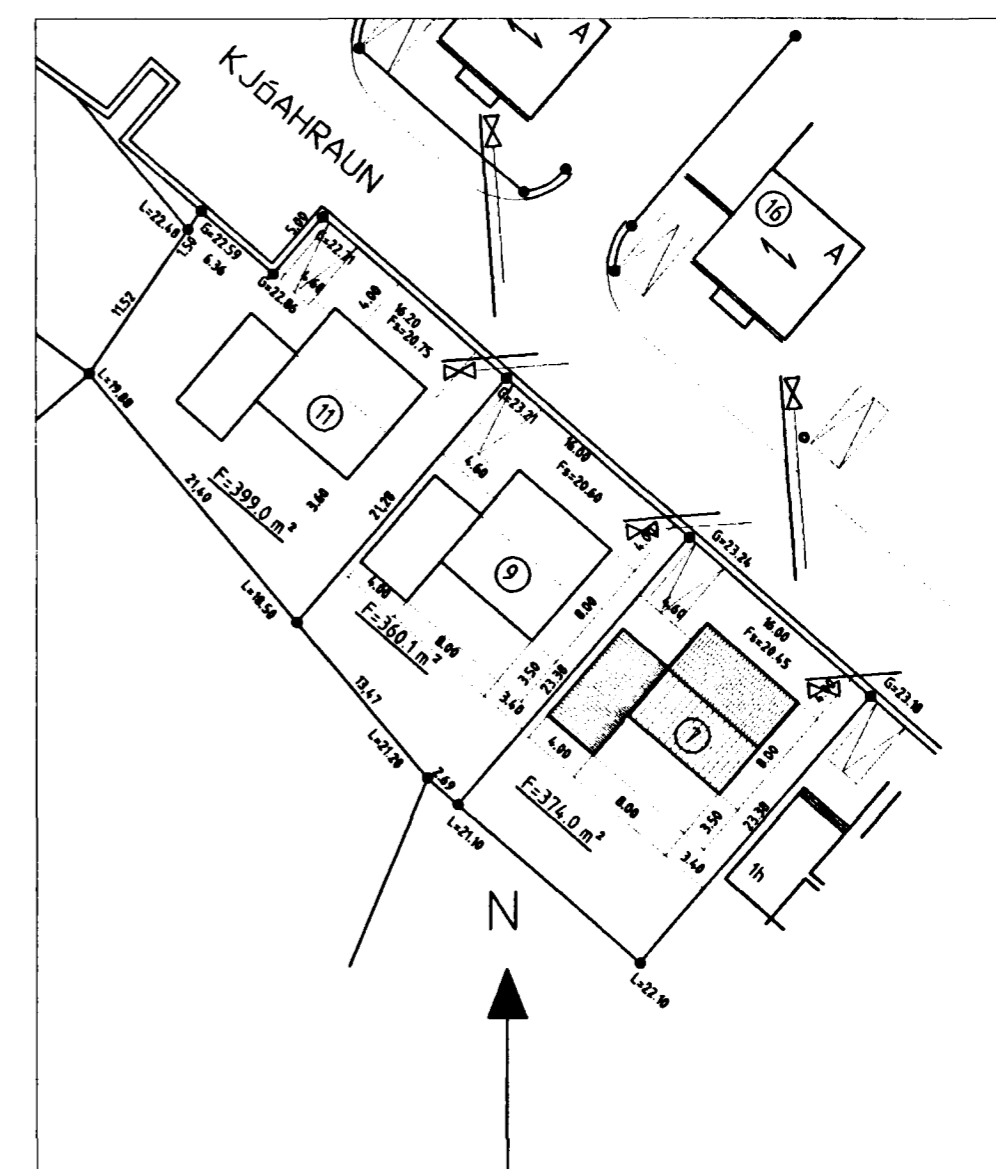

Afstöðumynd 1:500

Teikn. nr.	Tilvisun á teikningu	Br.	Dags.	Eðli breytingar	Samþ.	Hannad RO	Teiknad JHH	Samþykkt 	VEKTOR -hönnun og ráðgjöf- Nýbýlavegur 6, 200 Kópavogi.	Ríkarður Oddsson byggingafræðingur KÍ. 270261-5158 sími: 554-8850 fax: 554-8888.	KJÓAHRAUN 7, HAFNARFIRÐI SKURÐUR, SKÝRINGAR OG AFSSTÖÐUMYND 1:500
						Dagsetning Agúst 1998	Verk nr. A-98-08-09	Teikn. nr. A-03	Mælikvarði 1:100/500		