

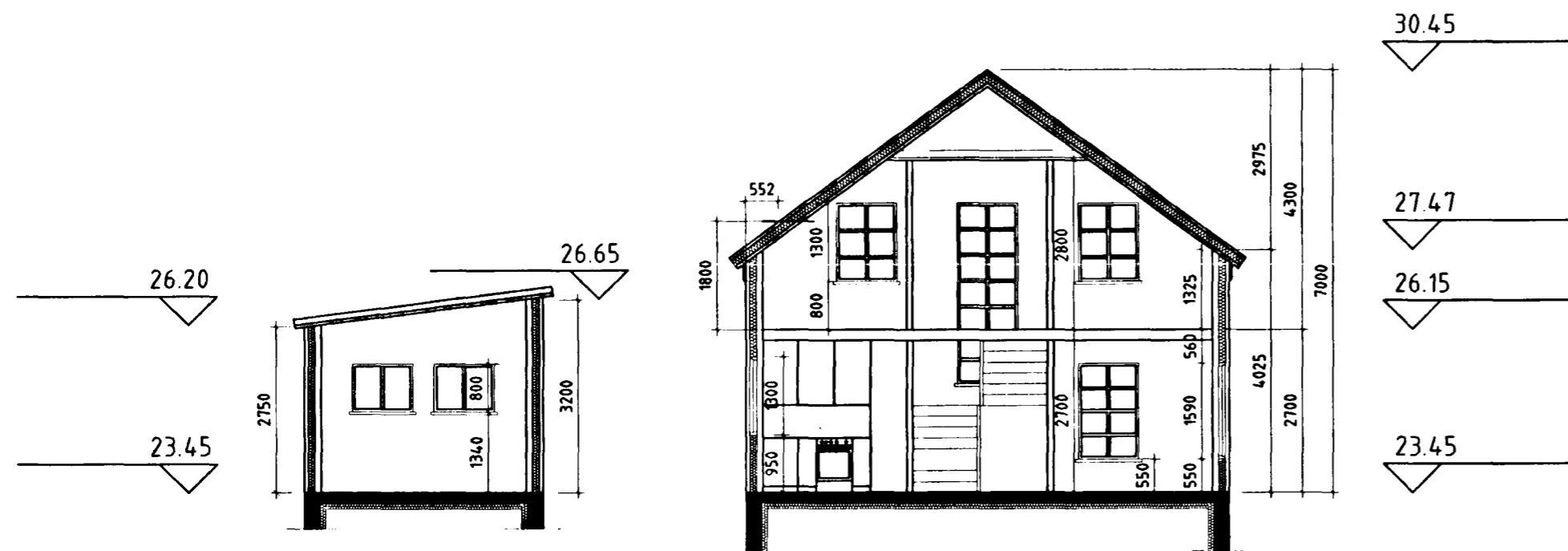

Samþykkt þann

27 AUG. 1998

Byggingafulltrúinn í Hafnarfirði
Erlendur Hjálmarsson



Snið 1:100

SKÝRINGAR :

Byggingin er timburhús á tveimur hæðum.
 Burðavirki byggingarinnar er járnþent steinsteypa sökklum og botnplötu en veggir, milliþlata og þak er borid uppi af trjáviðum
 Útveggi skal klæða með báru,árnsklæðningu og mála, litaval skal vera í samráði við hönnuði.
 Þak skal einangra með 180 mn steinull.
 Gólfplötur íbúðarrýmis skal einangra með 75 mm plasteinangrun, en gólfplötur bílskúra með 50 mm plasteinangrun.
 Efni og vinna skal vera í samræmi við Byggingarreglugerð, viðkomandi ÍST staðla og Reglugerð um brunavarnir.
 Klæðning í lofti bílskúrs ska vera í flokki 1.
 Klæðning annara lofta skal ekki vera lakari en í flokki 2.

Leyfilegar kólnunartölur fyrir byggingahluta skulu vera í samræmi við byggingareglugerð.

	k-gildi W/m ² °C
Gólf á fyllingu	0.3
Þak	0.2
Útveggir	0.4
Gluggar, karmar+gler, vegið meðaltal	2.5

Brunavarnir:
 Veggur sem aðskilur bílskúr og íbúð skal vera B60
 Milliloft í íbúð skal vera B30
 Klæðningar:
 Klæðningar á veggjum í bílskúr jafnt utan sem innan skulu vera í flokki 1.
 Aðrar klæðningar skulu ekki vera lakari frá brunalegu sjónarmiði en í flokki 2.

Tákn :
 B30 Brunamótstaða viðkomandi byggingarhluta
 R Reykskynjari
 B0 Björgunarop
 ET Eldteppi

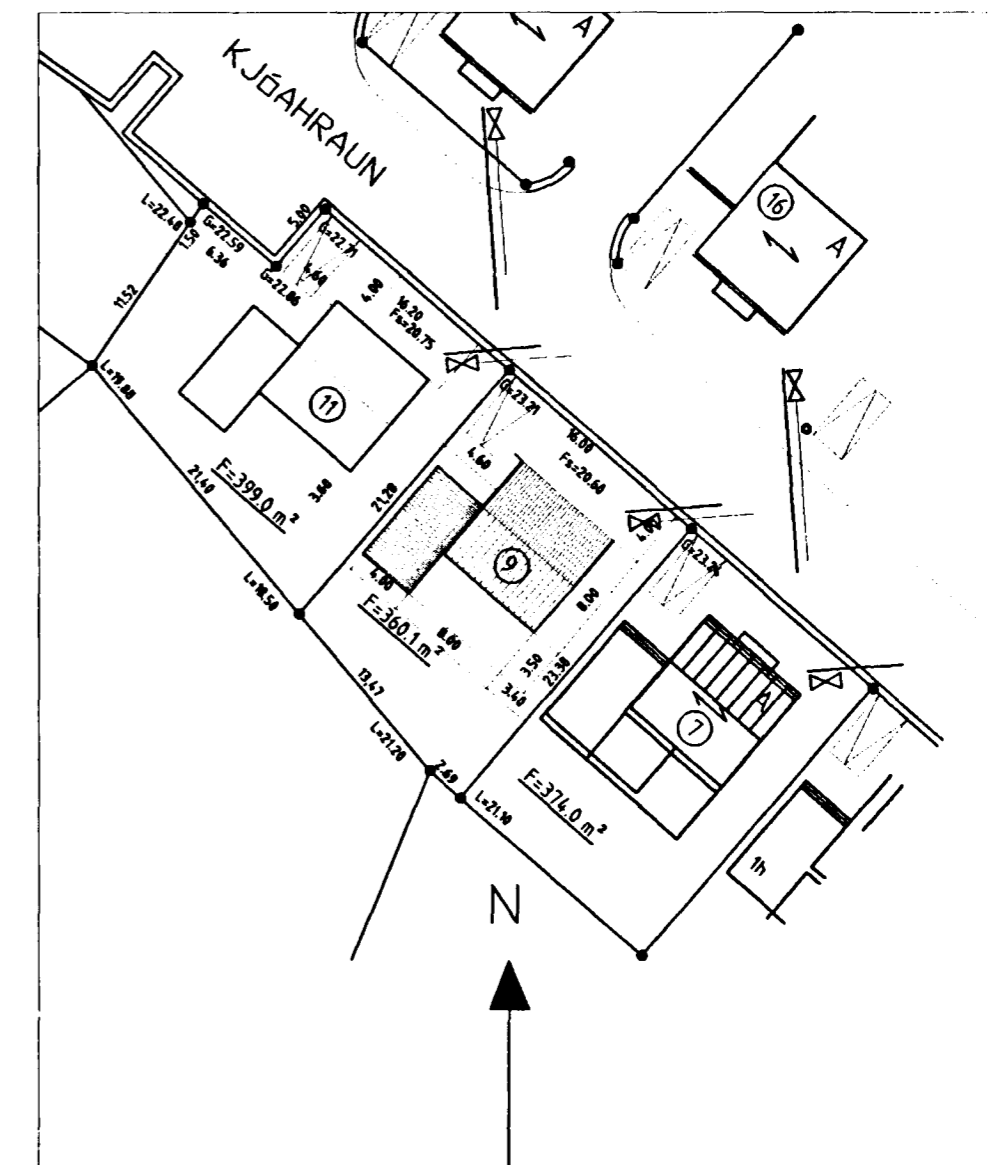

Afstöðumynd 1:500

Teikn. nr.	Tilvísun á teikningu	Br.	Dags.	Eðli breytingar	Samþ.	Hannað RO	Teiknað JHH	Samþykkt <i>[Signature]</i>	VEKTOR - hönnun og ráðgjöf - Nýbýlavegur 6, 200 Kópavogi.	Ríkhartur Oddsson byggingeðringur KÍ. 270261-5150 sími: 554-8850 fax: 554-8889.	KJÓAHRAUN 9, HAFNARFIRÐI SKURÐUR, SKÝRINGAR OG AFSTÖÐUMYND 1:500	Dagsetning Agúst 1998	Verk nr. A-98-08-02	Teikn. nr. A-03	Mælikvarði 1:100/500
------------	----------------------	-----	-------	-----------------	-------	--------------	----------------	--------------------------------	--	--	--	--------------------------	------------------------	--------------------	-------------------------