

Húsvéita nr. 2808 Teikning nr. 1373
 Samþykkt þ. 7.9. 1981
 f.h. RAFVÉITU HAFNARFJARDAR
Dr. L. Kristjánsson
 Eftirlitamaður rállegna

Íanick samþykkt 7.9. 1981
 f.h. RAFVÉITU HAFNARFJARDAR
Filbert Kristjánsson

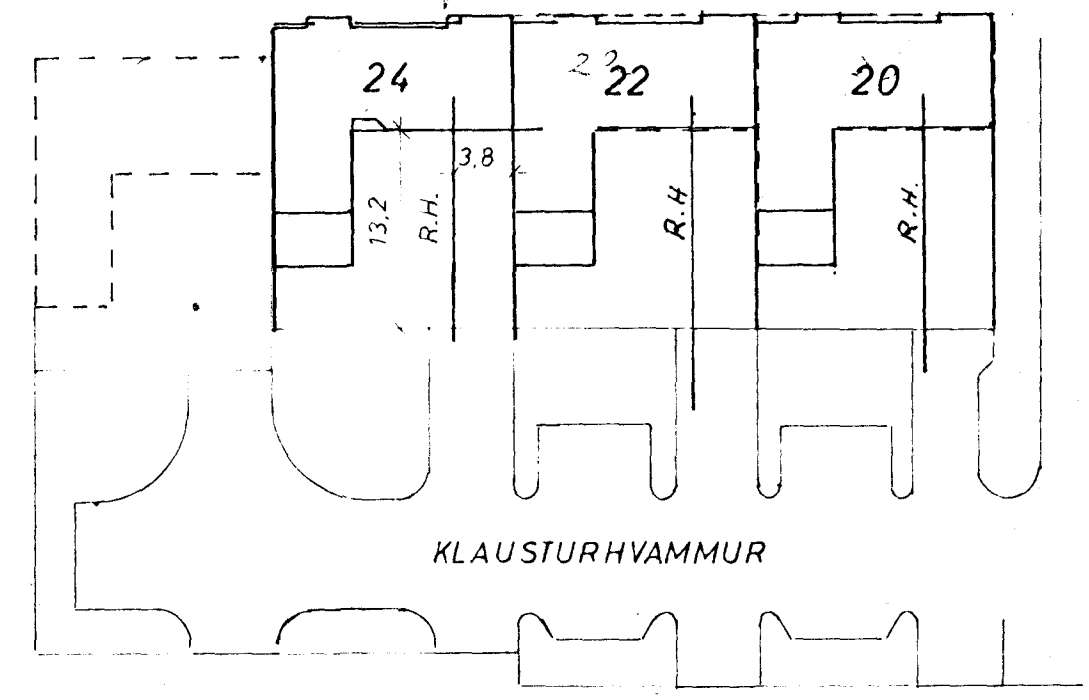

SKÝRINGAR:

Hæð rofa sé 105 cm
 Hæð tengla í eldhúsi þvottahúsi og bílgeymslu sé 105 cm
 Aðrir tenglar 20 cm frá gólfi
 Hæð veggglösa sé 160 cm
 Málstraumur rofa og tengla sé 10 amper
 Lípur 5/8", vir 1,5 mm²
 F er sími
 L er loftnet
 D er dyrasími
 Gefin hæðarmál skulu vera frá fullfráþengri gölfi að miðri dás.
 Notu skal mál á teikningum af húsi þegar miðli er fyrir veggjum
 Binda skal saman kalda og heitavattsinntök til spennuþjónunar
 Netta skal járnbindingu í sökkli sem jarfskaut.
 Nema annars sé getið á teikn.

KLAUSTURHVAMMUR 20 HAFNARFIRÐI		
RAFLÖGN	KVARDI	BLAD 1 AF 2.
GRUNNMYND JARÐHEI 1:50	1:50	DAGS JÚNI 80.
AFSTÖÐUMYND 1:500	VERK	TEIKNAD 7.9.81.
SKÝRINGAR	8002	BREYTING
JÓN G. HERMANNSSON F.T.F.I.		s. 91 54160