

Hú sveita nr: 2809 Teikning nr: 1980  
 Samþykkt þ 16. 9 1981  
 f.h. RAÞVEITU HAFNARFJARDAR  
*Jens Evers Sævi*  
 Eftirlitsmaður raflegna

Inntök samþykki 15.9. 1981  
 f.h. RAÞVEITU HAFNARFJARDAR  
*Albert Þorsteinsson*

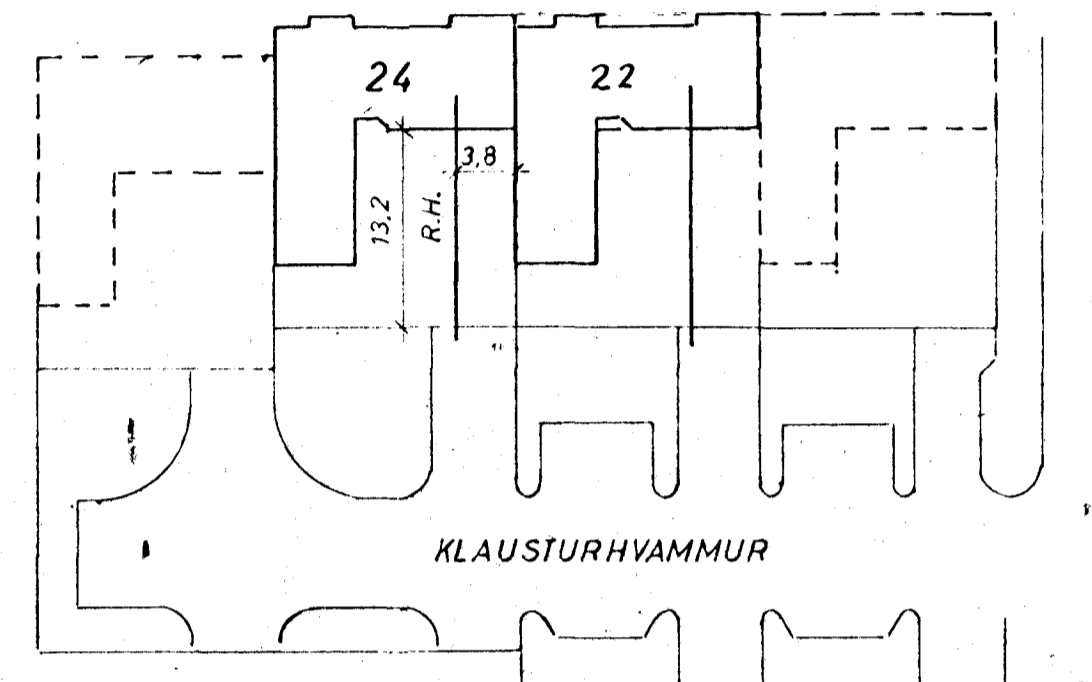

**SKÝRINGAR:**

Hæð rofa sé 105 cm  
 Hæð tengla í eldhúsi þvottahúsi og bílgeymslu sé 105 cm  
 Aðrir tenglar 20 cm frá gólfi  
 Hæð veggjösa sé 160 cm  
 Málstraumur rofa og tengla sé 10 amper  
 Pípur 5/8", vír 1,5 mm<sup>2</sup>  
 F er sími  
 L er loftnet  
 D er dyrasími  
 Gefin hæðarmál skulu vera frá fullfrágengnu gólfi að miðri dás.  
 Nota skal mál á teikningum af húsi þegar mælt er fyrir veggjum  
 Binda skal saman kalda og heitavatsinntök til spennujöfnunar  
 Nota skal járnbindingu í sökli sem jarðskaut.  
 Nema annars sé getið á teikn.

<b>KLAUSTURHVAMMUR 22 HAFNARFIRÐI</b>		
<b>RAFLÖGN</b> GRUNNMYND JARÐHÆÐ 1:50 AFSTÖÐUMYND 1:500 SKÝRINGAR	KVARD/	BLAD 1 AF 2.
	1:50	DAGS JÚNI 8Þ.
	1:500	
	VERK	TEIKNAD 7.9.4.
8002	BREYTING	
JÓN G. HERMANNSSON F.T.F.T.		s. 91 54160