

Hú sveita nr. 255 Teikning nr. 1871  
 Samþykkt þ. 7/7 1980  
 f.h. RAFVEITU HAFNARFJARDAR  
*Jens Cursson*  
 Eftirlitmaður raflegra

lantek samþykkt 7/7 80.  
 f.h. RAFVEITU HAFNARFJARDAR  
*Hortens Hellög.*

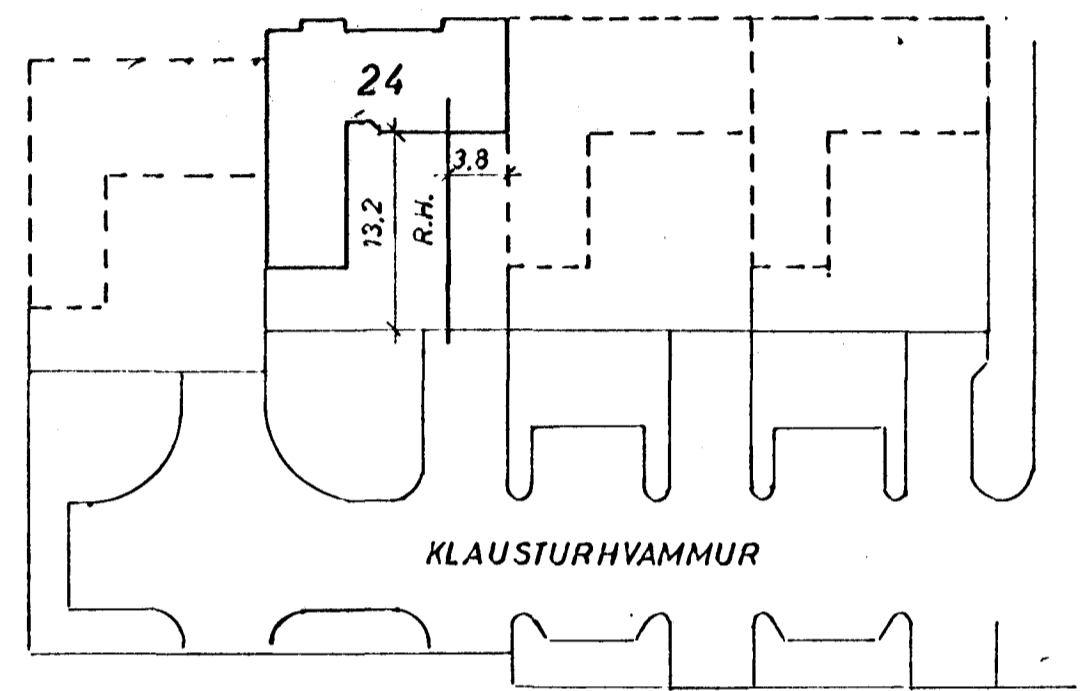

**SKÝRINGAR:**

Hæð rofa sé 105 cm  
 Hæð tengla í eldhúsi þvottahúsi og bílgeymslu sé 105 cm  
 Aðrir tenglar 20 cm frá gólfi  
 Hæð veggjösa sé 160 cm  
 Málstraumur rofa og tengla sé 10 amper  
 Pipur 5/8", vír 1,5 mm<sup>2</sup>  
 F er sími  
 L er loftnet  
 D er dyrasími  
 Gefin hæðarmál skulu vera frá fullfrágangnu gólfi að miðri dös.  
 Nota skal mál á teikningum af húsi þegar mælt er fyrir veggjum  
 Binda skal saman kalda og heitavatnsinntök til spennujöfnunar  
 Nota skal járnbindingu í sökkli sem jarðskaut.  
 Nema annars sé gelid á teikn.

<b>KLAUSTURHVAMMUR 24 HAFNARFIRÐI</b>	
<b>RAFLÖGN</b>	KVARDI BLAD 1 AF 2.
GRUNNMYND JARDHED 1:50	1:50 DAGS JÚNI 80.
AFSTÖÐUMYND 1:500	1:500
SKÝRINGAR	VERK TEIKNAD 7.9.H. 8002 BREYTING
JON G. HERMANSSON F.T.F.I. s. 91 54160	