

Húsvæita nr. 2678 Teikning nr. 1893
 Samþykkt þ. 4-9 1980
 f.h. RAFVEITU HAFNARFIJARDAR
Jóns Guðmónsson
 Eftirlitsmaður rafhlagna

lantök samþykkt 2.9. 1980
 f.h. RAFVEITU HAFNARFIJARDAR
Ríbert Magnússon

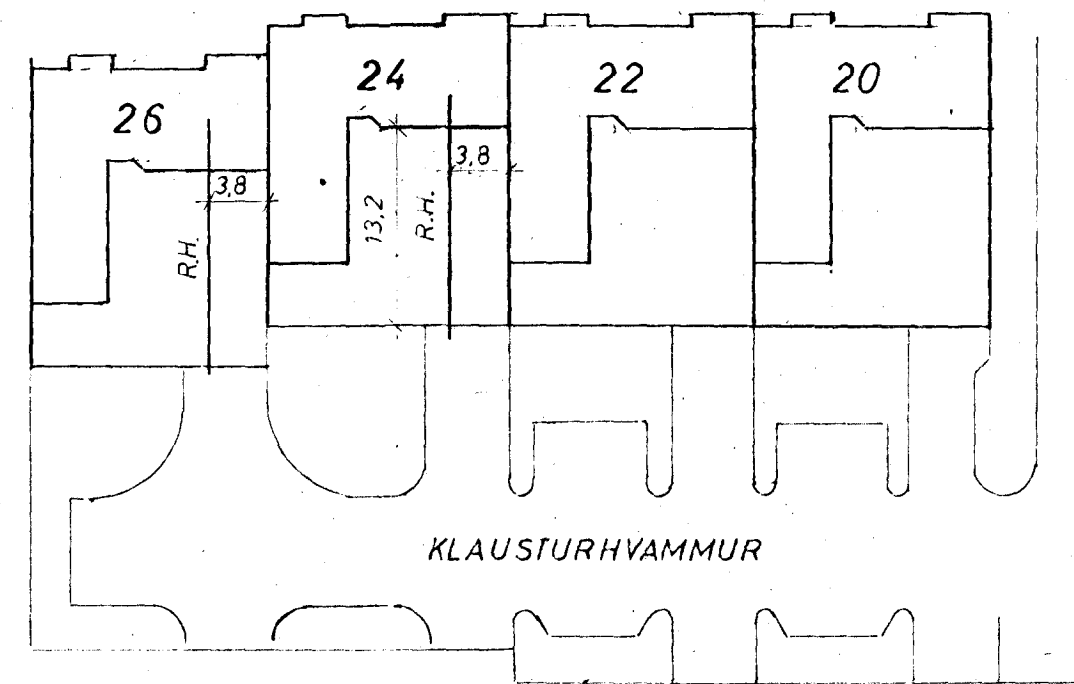

SKÝRINGAR:

Hæð rofa sé 105 cm
 Hæð tengla í eldhúsi þvottahúsi og bilgeymslu sé 105 cm
 Aðrir tenglar 20 cm frá gólfi
 Hætt veggjösa sé 160 cm
 Málstraumur rofa og tengla sé 10 amper
 Pípur 5/8", vir 1,5 mm²
 F er sími
 L er loftnet
 D er dyrasími
 Gefin hæðarmál skulu vera frá fullfrágengnu gólfi, að miðri dás.
 Nota skal mál á teikningum af húsi þegar mælt er fyrir veggjum
 Binda skal saman kalda og heitavatnsinntök til spennujöfnunar
 Nota skal járnbindingu í sökkli sem jarðskaut.
 Nema annars sé getið á teikn.

KLAUSTURHVAMMUR 26 HAFNARFIJARDI		
RAFLÖGN	KVARDI 1:50	BLAD 1 AF 2.
GRUNNMYND JARÐHÆÐ 1:50	1:500	DAGS JÚNÍ 80.
AFSTÖÐUMYND 1:500	VERK 8002	TEIKNAD F.G.H.
SKÝRINGAR		BREYTING
JÓN G. HERMANSSON F.T.F.I.		s.91 54160