

1. HÆÐ, GRUNNMYND 1:50

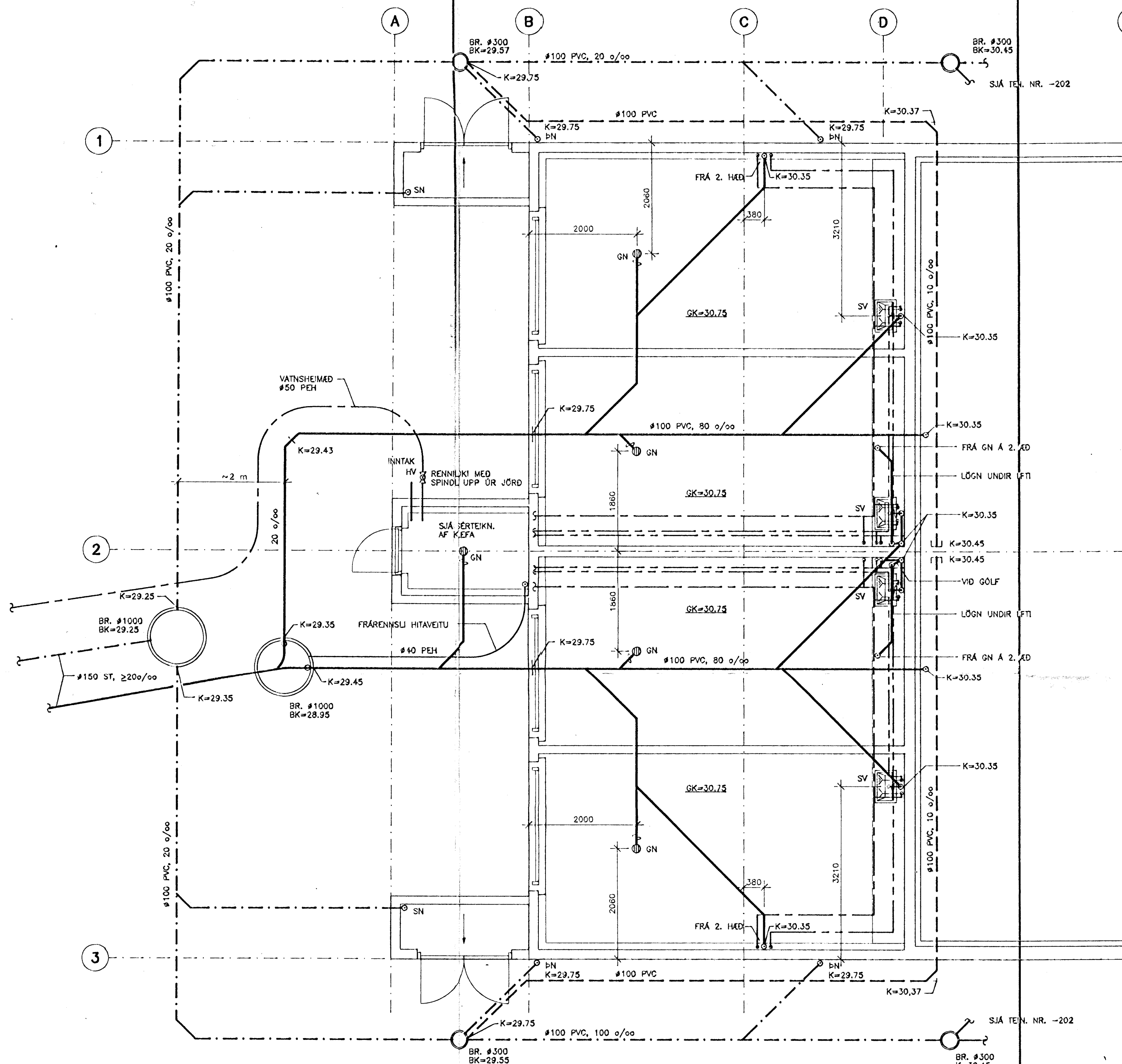

SKÝRINGAR FYRIR FRÁVEITULÖGN:

MERKINGAR:

- SKOLPLÖGN
- - - REGNVATNSLÖGN
- - - JAROVATNSLÖGN

- J PÍPUR ÚR STEYPLUARNI
- ST PÍPUR ÚR STEINSTEYPU
- PVC PÍPUR ÚR POLYVINYLCLORID
- PP PÍPUR ÚR POLYPROPYLEN
- PEH PÍPUR ÚR POLYETHYLEN

- HL HANDLAUG
- VS VATNSALERNI
- BK BADKER
- SB STEYPIBÁD
- BI SKÓLSKÁL (BIDET)
- EV ELDHÚSVASKUR
- SV SKOLVASKUR
- RV RESTVASKUR
- UP UPPVOTTAVEL
- BV ÞVOTTAVEL
- GN GÖLFNIDURFALL
- NF NIDURFALL
- BN ÞAKNIDURFALL
- SN SVANLANDURFALL
- VL VATNSLÁS
- BR BRUNNUR
- H FRÆNSISTÓTUR

ADRAR SKÝRINGAR:

EFNI Í GRUNNLOGN SKAL VERA STEINSTEYPA EDA PVC.  
 EFNI Í FRÆRNNISLÖGN INNAHÖSS SKAL VERA PP EDA PEH.  
 EFNI Í FRÆRNNISLÖGN UTANHÖSS SKAL VERA STEINSTEYPA EDA PVC.  
 BIL MILLI FESTINGA Á LÁRÉTTUM PLASTPÍPUM SÉ MEST 10xD OG  
 15xD FYRIR ÚTLOFTUNARPÍPUR ÞAR SEM D ER YTRA ÞVERMÁL PÍPU  
 ALLA FRÆRNNISLÖGN INNAHÖSS SKAL EINANGRA MED 25mm  
 STEINULL OG VEFLA MED PLASTI.  
 ALLT EFNI OG FRÁGANGUR SKAL VERA Í SAMRÆMI VÍD ÁKVÆÐI  
 IST-65, IST-68 OG GILDANDI REGLUGERDIR.

SKÝRINGAR FYRIR VATNSLÖGN:

MERKINGAR:

- LÖGN FYRIR KALT NEYSLUVATN
- LÖGN FYRIR HEITT NEYSLUVATN
- RENNILOKI
- EINSTREYMSLOKI
- TÖMING
- LOFTPÓÐI
- TÖPPUNARSTADUR F. KALT VATN
- TÖPPUNARSTADUR F. HEITT VATN
- HL HANDLAUG
- VS VATNSALERNI
- BK BADKER
- SB STEYPIBÁD
- BI SKÓLSKÁL (BIDET)
- EV ELDHÚSVASKUR
- SV SKOLVASKUR
- RV RESTVASKUR
- UP UPPVOTTAVEL
- BS BRUNASLANGA
- SK SLÖNGUFRAMI

ADRAR SKÝRINGAR:

ALLAR PÍPUR SKULU VERA GALVANHÓÐADAR STÁLPIPUR  
 SAMKV. DIN 2440 OG TENGISTYKKI SAMVARADNI AD GERD  
 BIL MILLI FESTINGA LÁRÉTTA LAGNA SÉ SAMKV. IST-7  
 ALLAR PÍPUR SKAL EINANGRA MED GLERULLARHÖLUM OG SVEFLA  
 MED PLASTI. ÞYKKT EINANGRUNAR: #10 = 425 = 20mm  
 >#25 = 30mm  
 ÞAR SEM PÍPUR LÖGGJA Í ÚTVEGG SKAL VERA MINNST 2cm  
 EINANGRUN UTAN VÍD RÖRENGRUNUM.  
 KERFIÐ SKAL ÞOLA 6 kg/cm<sup>2</sup> VINNUPRÝSTING OG PRÓFAST MED  
 10kp/cm<sup>2</sup> ÁÐUR EN LEIÐSLUR ERU HULDAR.  
 ALLT EFNI OG FRÁGANGUR KERFSINS SÉ Í SAMRÆMI VÍD ÁKVÆÐI  
 IST-67 OG GILDANDI REGLUGERDIR.

LYKILMYND, SNID

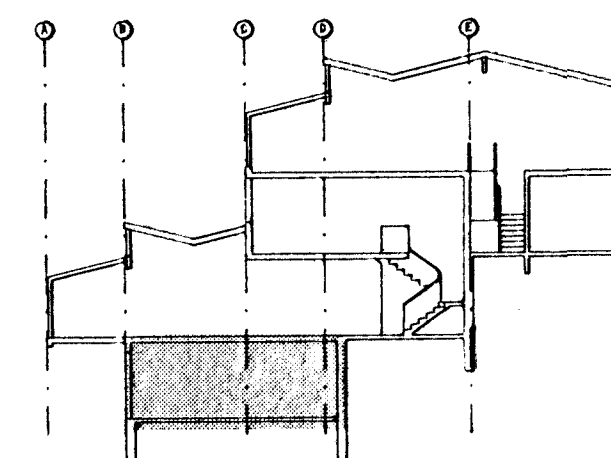

SÉRMYNDIR SJÁ TEIKN. NR. -200 OG -206

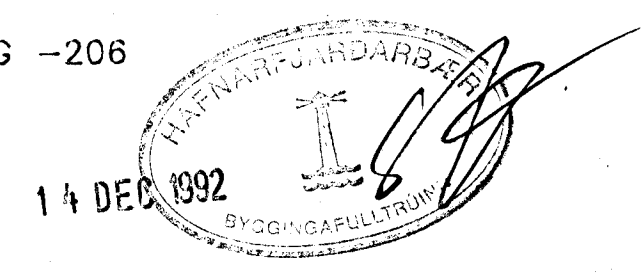

**hönnun hf.** Ráðgjafarverkefndingur FRV · Síðumúla 1 · 108 Reykjavík  
 Sími (91)814311 · Útibú: Reyðarfjörður · Hvolsvöllur

M.	KLETTABERG 34-40, HFJ.	E
H. GGH		D
T. GGH	HREINLÆTISLÖGN, FRÁVEITU- OG VATNSLÖGN, 1. HÆÐ, GRUNNMYND.	C 26.10./92/RGS
Y.		B 26.8./92/RGS
G. 106-14		A 14.4./92/GGH
PAGS 1/2	SKÝP 2/2	91330-201