

GRUNNMYND, 1:50

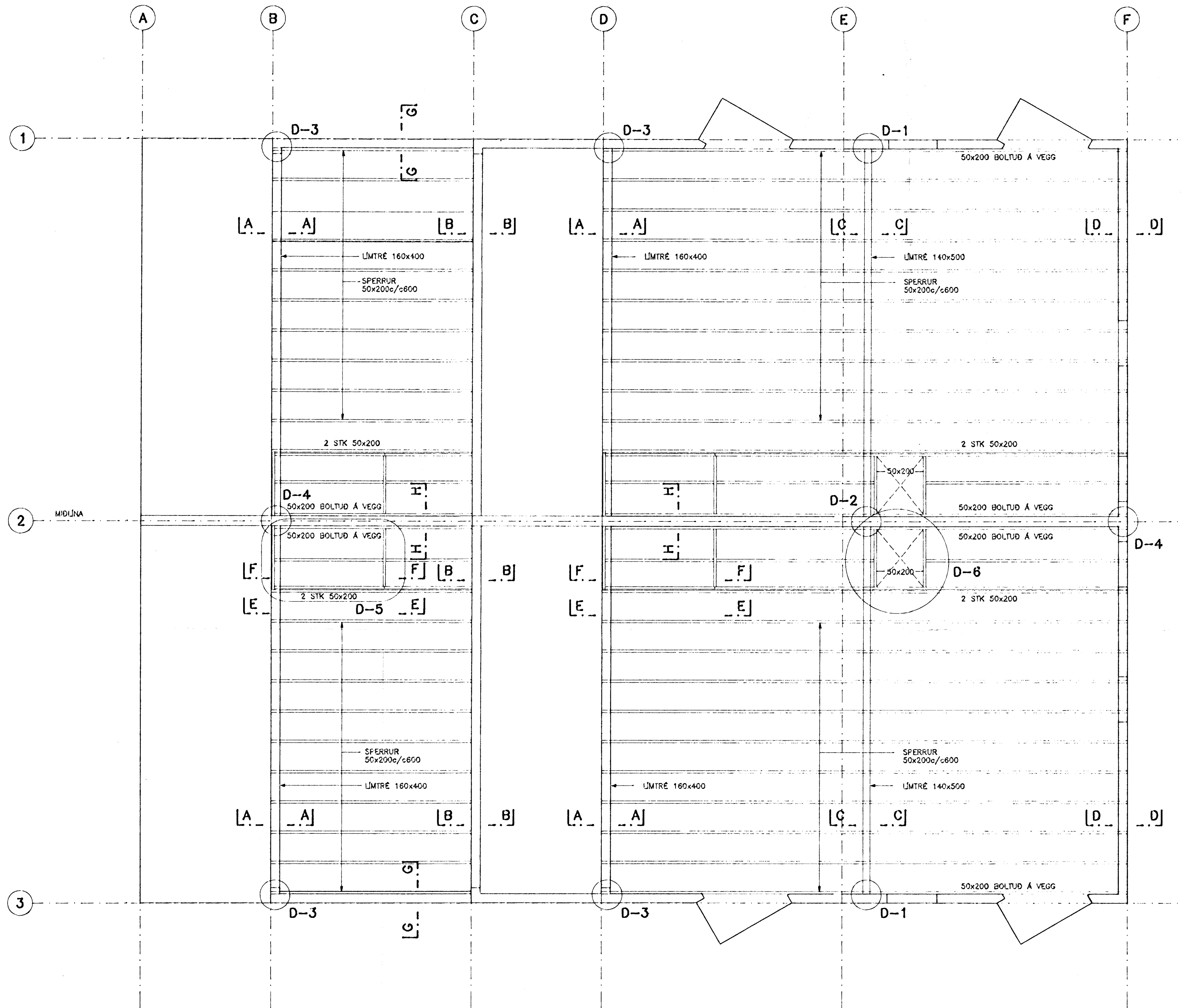

**SKÝRINGAR:**

BURÐARVIÐIR:  
LÍMTRÉ SKAL VERA AF STYRKLEIKAFLOKKI L40 SAMKV. DÖNSKUM STADLI DS413.  
LÍM SKAL VERA RESORCINOL-LÍM EDA SAMSVARANDI. ÁFERÐ Á LÍMTRÉBITUM SKAL VERA SLÉTTIHEFLUD OG SKAL BERA Á ÞÁ LITLAUST FÚAVARNAREFNI AÐUR EN ÞEIR ERU FLUTTIR FRÁ FRAMLEIÐSLUSTAD.

TIMBUR Í SPERRUM SKAL ALLT STANDAST KRÖFUR SEM GERÐAR ERU TIL TIMBURS AF STYRKLEIKAFLOKKI K24 SAMKVÆMT DS413.

ADDIR BURÐARVIÐIR MEGA VERA ÚR VENULEGU BYGGINGATIMBRI.

ALLS STADAR ÞAR SEM TIMBUR LIGGUR AÐ STEYPU SKAL SETJA RÆMU AF TJÖRUPAPPA Á MILLI.

ALLIR NAGLAR, BOLTAR OG FESTJARNI Í ÞÖKUM SKULU VERA HEITGALVANHÖDUÐ.

ÞAKKLÆDNING:  
ÞAKKLÆDNINGU SKAL NOTA 25X150mm BORDVIÐ (HEIMILT ER AÐ NOTA GALLALTIÐ MÓTAEFNI, HEILT OG ÖKLOFÐ). HVERT BORD SKAL NEGLT Í HVERJA SPERRU MED 3 STK 31/80 (3<sup>o</sup>) SAUM, EDA RIFFLUÐUM SKOTNÖGLUM 28/70.  
BORD SKAL EINGÖNGU SETJA SAMAN Á SPERRUM. SAMSETNINGAR SKULU ALDREI VERA TVÆR EDA FLEIRI Í RÖÐ Á SÖMU SPERRU.

ÞAKJÄRN/STÁL SKAL NEGLT MED RIFFLUÐUM EDA SNÖNUM SAUM. NEGLT SKAL Í AÐRA HVERJA HÁBÁRU NEMA YSTI 1,0m VÍÐ GAFLA OG NEDST Á ÞAKI (3 NEDSTU NAGLARADIRNAR), ÞAR SKAL NEGLT Í HVERJA HÁBÁRU. NAGLARADIRNAR SKULU MYNDA REGLULEGT MYNSTUR OG HVER NAGLARÖÐ SKAL FÁ HALD Í TVEIMUR BORDUM (NEGLT Á VXL Í 2 SAMLUGGIANDI BORD). BIL MILLI NAGLARADA SKAL VERA 0,8m.

BOLTAR: L=150/80 MERKIR LENGÐ BOLTA: 150mm OG FESTIÐYPI: 80mm  
N TÁKNAR VENULEGAN FERHYRNDAN SAUM  
K TÁKNAR KAMBSAUM

ÖLL MÁL ERU Í mm

SNID A-A TIL H-H SJÁ TEIKN. NR. -109  
DEILI D-1 TIL D-6 SJÁ TEIKN. NR. -110

*Áskilið: eldur leitir og 80% l. l.*

**LYKILMYND, SNID**

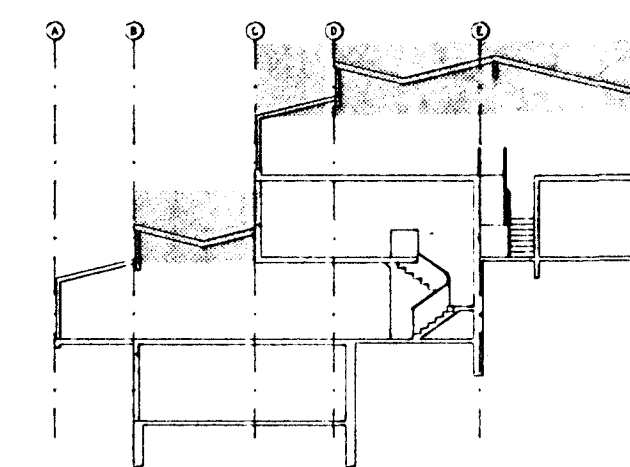

**hönnun hf** Ráðgjafarverkefningar FRV · Síðumúla 1 · 108 Reykjavík  
Sími (91)814311 · Útibú: Reyðarfjörður · Hvolsvöllur

M.	KLETTABERG 50-56, HFJ.	E
H. EMJ		D
T. Kæpo	BURÐARVIKI:	C
Y.	ÞAK	B
G. 110-55	SPERRUPLAN	A
DAGS	06.04.1992	1:50
SAVI	<i>Pinn Sigurðsson</i>	91330-108