

Grunnmynd, 1:50

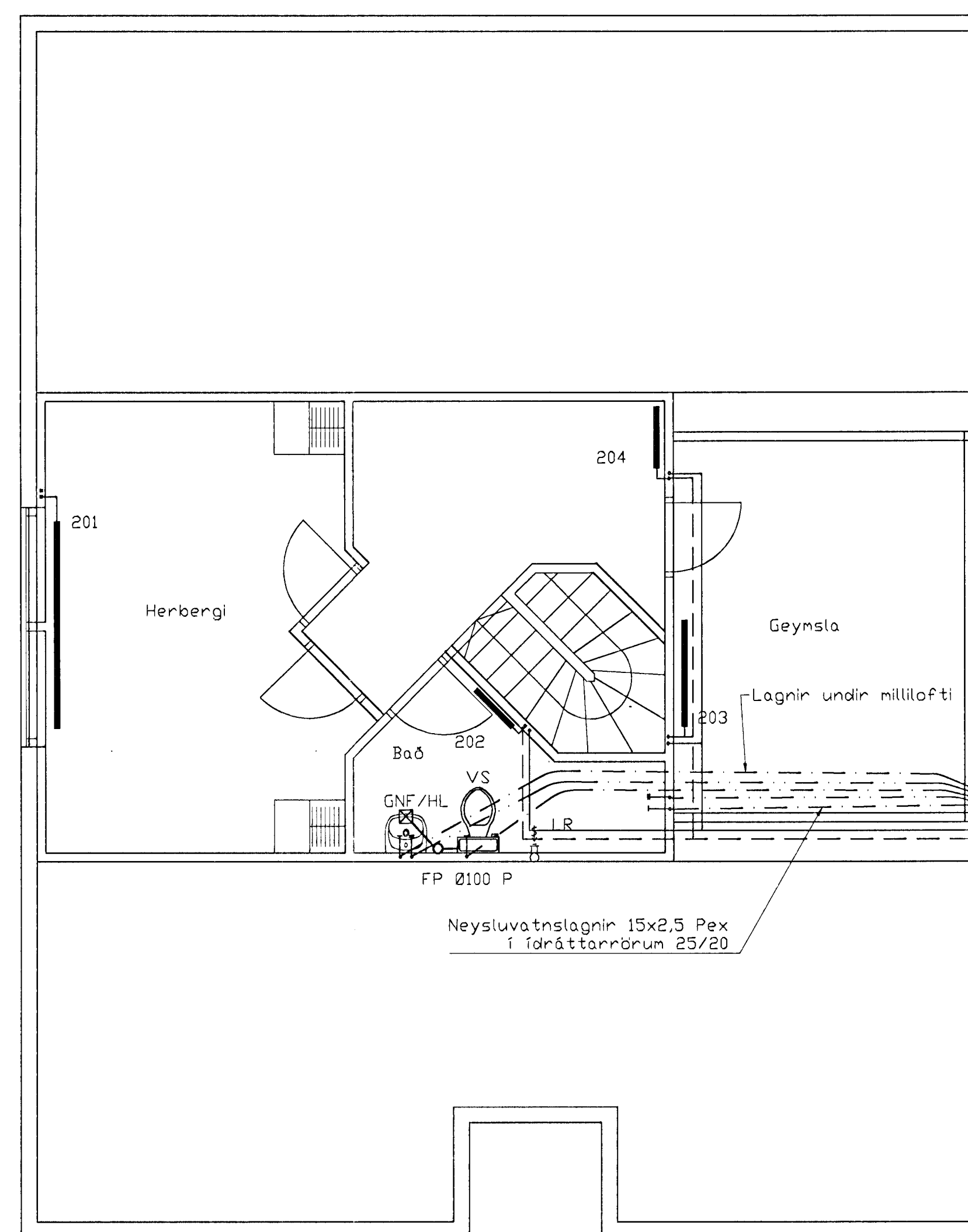

Grunnmynd, milliloft 1:50

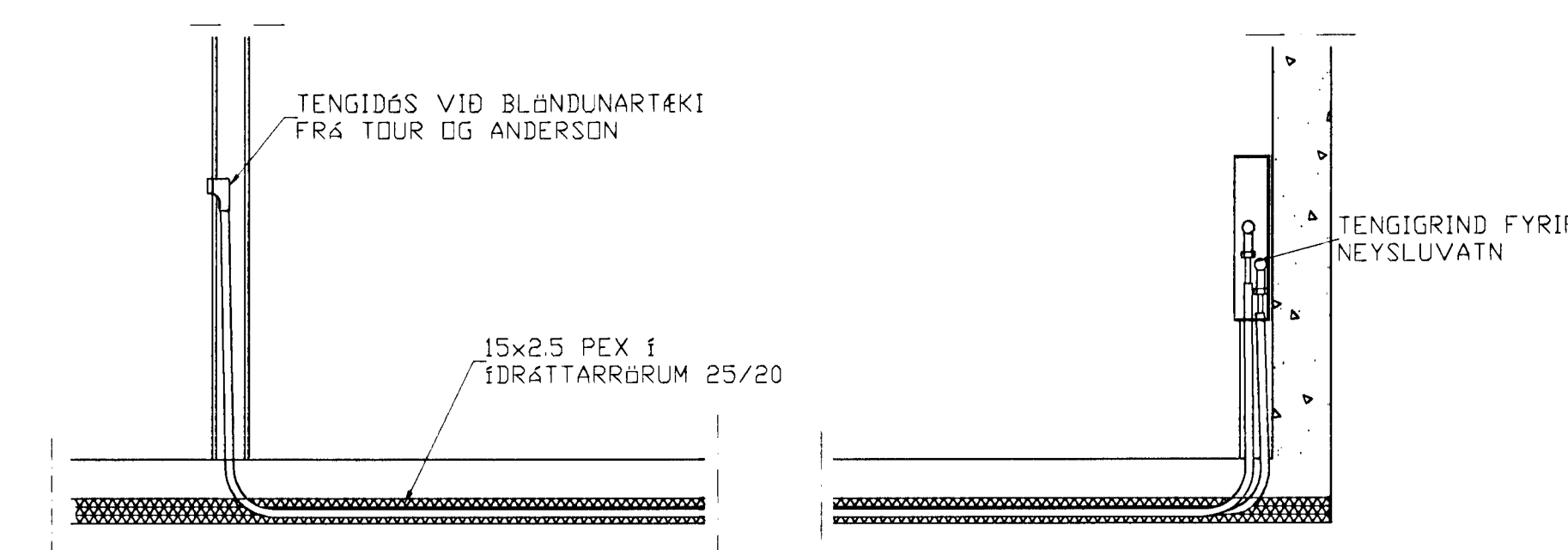

TENGING NEYSLUVATNSLAGNA 1:20

Ófnalisti				
Ofn Nr	Klettabyggð 1 Staðsetning	Hitaþörf Kcal/h	Mesta Lengd	Mesta Mesta Hæð
101	Bifreiðageymsla	2150	2000	600
102	Anddyri	770	1000	600
103	Stofa	1880	3000	400
104	Stofa	1150	1800	400
105	Stofa	1920	1800	600
106	Eldhús	1580	1300	600
107	Herbergi	930	1300	600
108	Bað	750	1000	600
109	Hjórn	1240	1300	600
110	Þvottur	600	1000	600
201	Herbergi	13200	2400	600
202	Bað	360	600	600
203	Geymsla	510	1000	600
203	Stigi	500	800	600
Hitatalp samt.=		15660		

HITALAGNIR SKÝRINGAR

Hitalagnir skulu vera úr svörtum stálpípum með sknúfuðum tengistykkjum DIN 2440. Greinar að einstökum ofnum skulu vera 10 mm nema annað sé tilgreint á teikningum. Fjarlægð á milli festinga Notamál Fjarlægð 15-32 mm 2,5 m 40-50 mm 3,0 m Einangra skal lagnir með 20mm Climaflex hólkum. Á alla ofna komi sjálfvirkir ofnlokar, stillitæ og loftsknúfur. Lagnir skal þrýstiprófa við 8 bör, og skal þrýstingur standa amk. 8 tíma án þess að falla.

NEYSLUVARNSLAGNIR SKÝRINGAR

NEYSLUVATNSLAGNIR ERU PEX 15x2,5 Í IDRÁTTARRÖRUM 25/20

EINGANGU SKAL NOTA LAGNAEFNI VIÐURKENNT AF RANNSKUNARSTOFNUN BYGGINGARINADARINS. LAGNIR, TENGIDÓSIR OG DEILIGRINDUR SKULU VERA FRÁ SAMMA FRAMLEIÐANDA OG PASSA SAMAN. SETJA SKAL FESTINGAR Á LAGNIR c/c 150 cm, VIÐ BEYJUR SKAL SETJA 3 FESTINGAR. BEYJURADÍUS SKAL ÁVALLT VERA STÆRRI EN 5 x YTRA ÞVERMÁL PÍPNA.

ÞRÝSTIPRÓFUN Á PLASTLÖGNUM SKIPTIST Í 2 LOTUR FYRRI LOTU ER FRAMKVÆMD Í 1 KLUKKUSTUND OG ER ÞRÝSTINGUR 15 BAR FYRIR NEYSLUVATN. SEINNI LOTAN ER GERD Í BEINU FRAMHALDI AF FYRRI LOTU OG SAMI ÞRÝSTINGUR NOTADUR SEINNI LOTU SKAL STANDA Í 2 KLUKKUSTUNDIR. FYLLA SKAL ÚT PRÓFUNARBLÁÐ SEM SÝNIR NIÐURSTANDUR PRÓFUNAR.

01	08.09.99	ofnar færðir	S.H.
BR.	DAGS.	EDLI BREITINGA	SIGN.

Klettabyggð 1 Hafnarfirði

Hita- og vatnslagnir

DAGS. Mars 99

VERK NR. 9915

TEIKN. NR. 2-02

HANNAÐ SVEINBJARN HINRIKSSON

TEIKNAD SVEINBJARN HINRIKSSON

YFIRFARIÐ

**TÆKNIÞJÓNUSTA** SIGURDAR ÞORLEIFSSONAR ehf  
STRANDGÖTU 11 220 HAFNARFIRÐI  
SÍMI 555-4255 FAX 565-2875  
E-mail taeknihjonusta@islandia.is