

Grunnmynd, 1:50

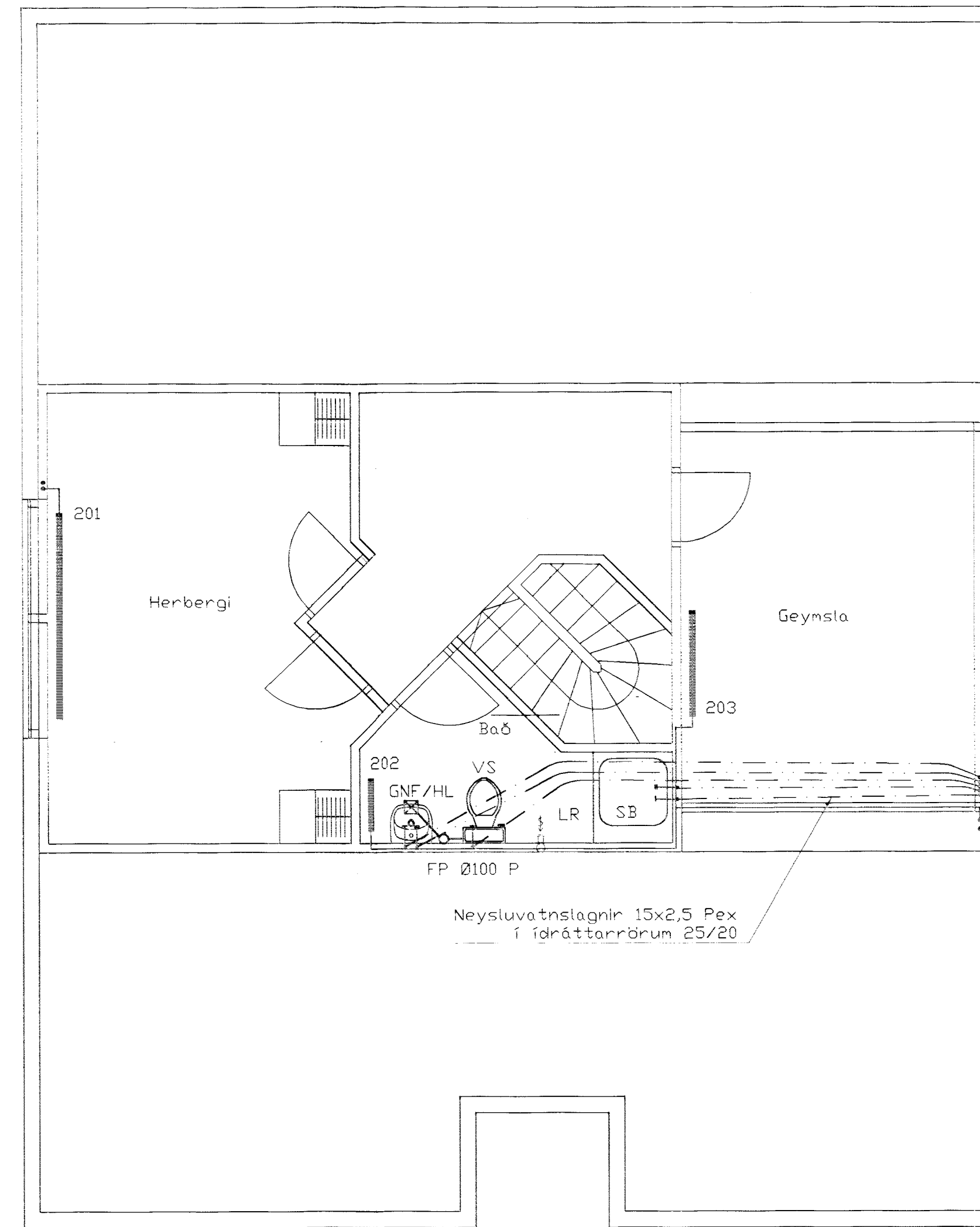

Grunnmynd, milliloft 1:50

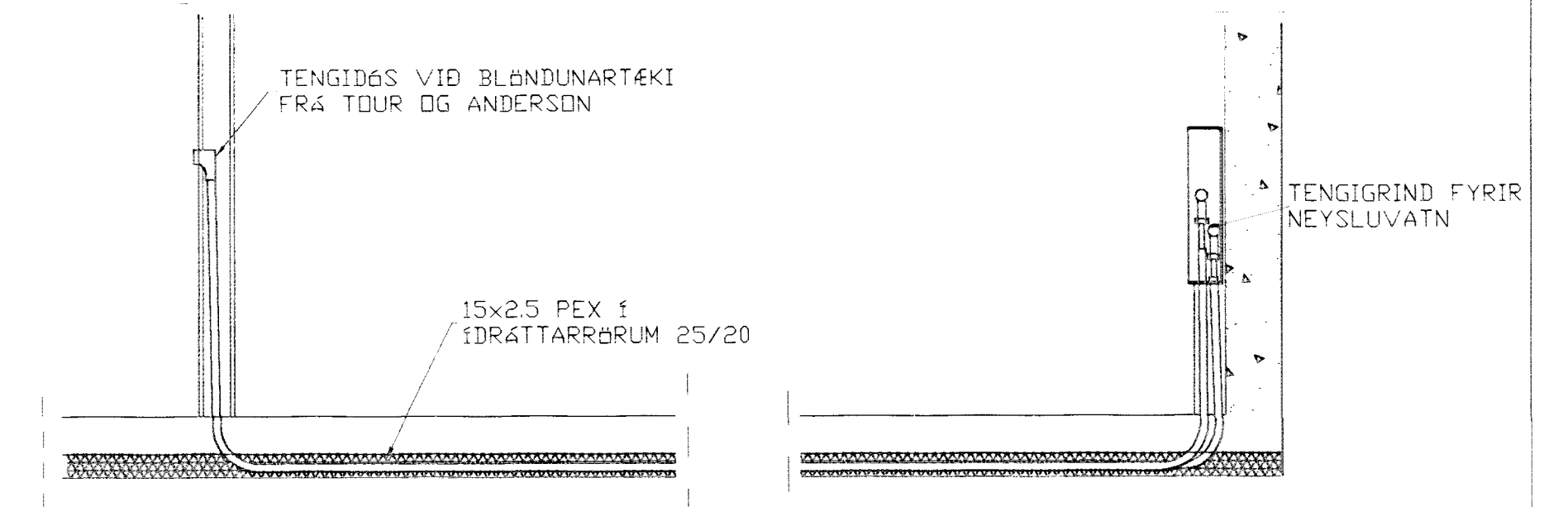

TENGING NEYSLUVATNSLAGNA 1:20

Ofnalisti				
Ofn Nr	Klettabyggð 1 Staðsetning	Hitabörf Kcal/h	Mesta Lengd	Mesta Hæð
101	Bifreiðageymsla	2150	2000	600
102	Anddyri	770	1000	600
103	Stofa	1880	3000	400
104	Stofa	1150	1900	400
105	Stofa	1920	1800	600
106	Elstús	1580	1300	600
107	Herbergi	930	1300	600
108	Bæð	750	1000	600
109	Hjón	1240	1300	600
110	Þvottur	600	1000	600
201	Herbergi	13200	2400	600
202	Bæð	360	600	600
203	Geymsla	510	1000	600
Hitatap samt.=		15160		

HITALAGNIR SKÝRINGAR

Hitalagnir skulu vera úr svörtum stálpípum með skrúfuðum tengistykkjum DIN 2440. Greinar að einstökum ofnum skulu vera 10 mm nema annað sé tilgreint á teikningum. Fjarlægð á milli festinga Notamál Fjarlægð 15-32 mm 2,5 m 40-50 mm 3,0 m Einangra skal lagnir með 20mm Climaflex hölkum. Á alla ofna komi sjálfvirkir ofnlokar, stillitæ og loftskrúfur. Lagnir skal brýstiprófa við 8 bór, og skal brýstingur standa umk. 8 tíma án þess að falla.

NEYSLUVARNSLAGNIR SKÝRINGAR

NEYSLUVATNSLAGNIR ERU PEX 15x2,5 Í DRÁTTARRÖRUM 25/20. EINGÁNGU SKAL NOTA LAGNAEFNI VIÐURKENNT AF RANNSÓKNARSTOFNUN BYGGINGARÍÐNADARINS. LAGNIR, TENGIDÁSIR OG DEILIGRINDUR SKULU VERA FRÁ SAMMA FRAMLEIÐANDA OG PASSA SAMAN. SETJA SKAL FESTINGAR Á LAGNIR c/c 150 cm, VIÐ BEYGIJUR SKAL SETJA 3 FESTINGAR. BEYGIJURADÍUS SKAL ÁVALLT VERA STÆRRI EN 5 \* YTRA ÞVERMÁL PÍPNA.

BRÝSTIPRÓFUN Á PLASTLAGNUM SKIPTIST Í 2 LOTUR FYRRI LOTI ER FRAMKVÆMD Í 1 KLUKKUSTUND OG ER BRÝSTINGUR ÍS ÞAR FYRIR NEYSLUVATN. SEINNI LOTI ER GERÐ Í BEINU FRAMHALDI AF FYRRI LOTU OG SAMI BRÝSTINGUR NOTAÐUR SEINNI LOTI SKAL STANDA Í 2 KLUKKUSTUNDIR. FÝLLA SKAL ÚT PRÓFUNARBLAÐ SEM SÝNIR NIÐURSTÆÐUR PRÓFUNAR.

01	08.09.99	afnar færðir	S.H.
BR.	DAGS.	EDLI BREITINGA	SIGN.

Klettabyggð 1  
Hafnarfirði

Hita- og vatnslagnir  
Byggingafræðingur  
Sigurbjörn Hinriksson

DAGS. Mars 99

VERK NR. 9915

TEIKN. NR. 2-02

HANNAÐ SVEINBJÖRN HINRIKSSON

TEIKNAD SVEINBJÖRN HINRIKSSON

YFIRFARIÐ

TÆKNIBJÓNUSTA SIGURDAR ÞORLEIFSSONAR ehf  
STRANDGÖTU 11 220 HAFNARFIRÐI  
SÍMI 555-4255 FAX 565-2875  
E-mail taekni@jonusta.islandia.is