

KLETTABYGGÐ I OG 3 HAFNARFIRÐI.

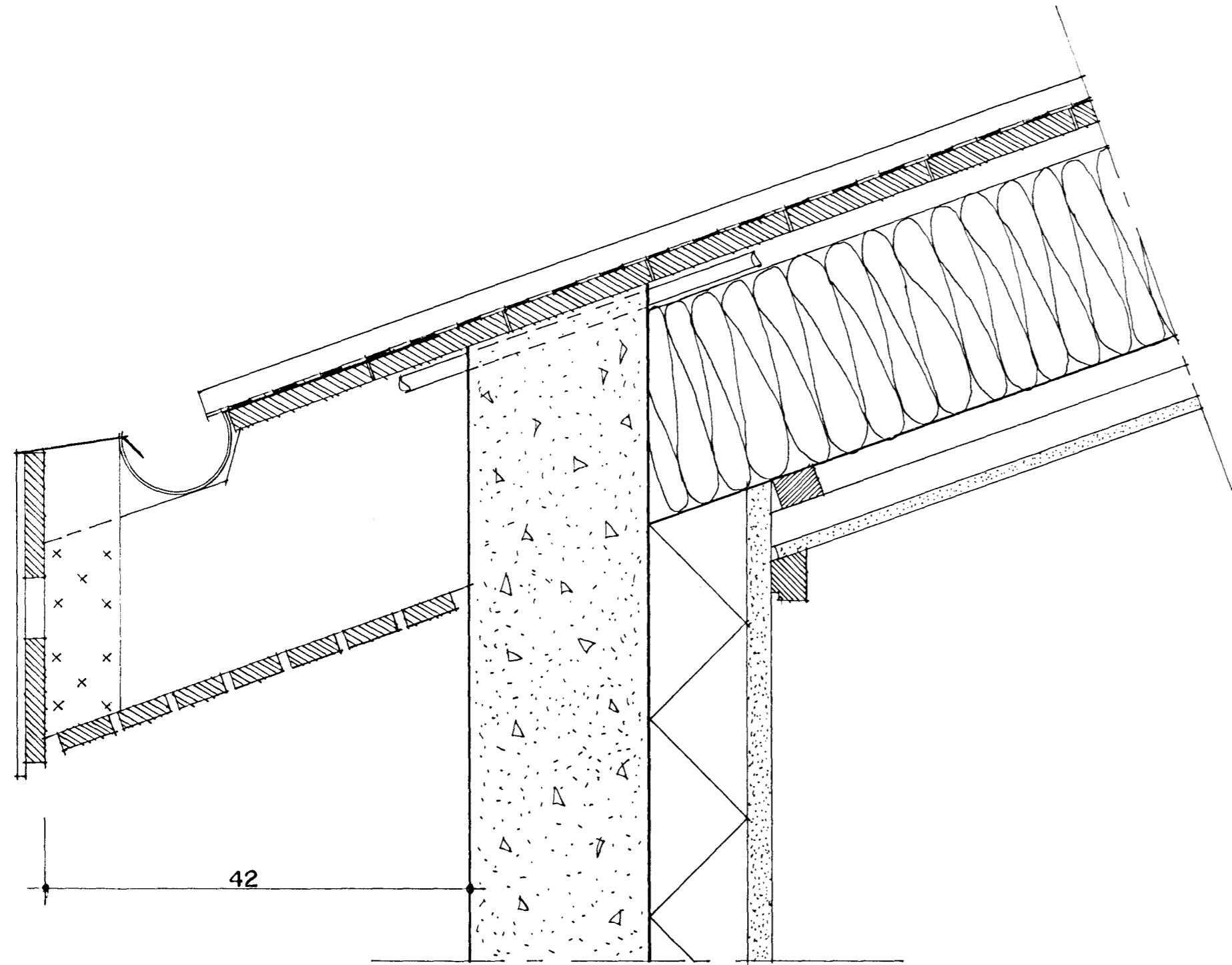

HLUTAMYND ÞAKKANTUR MKV. 1:5.

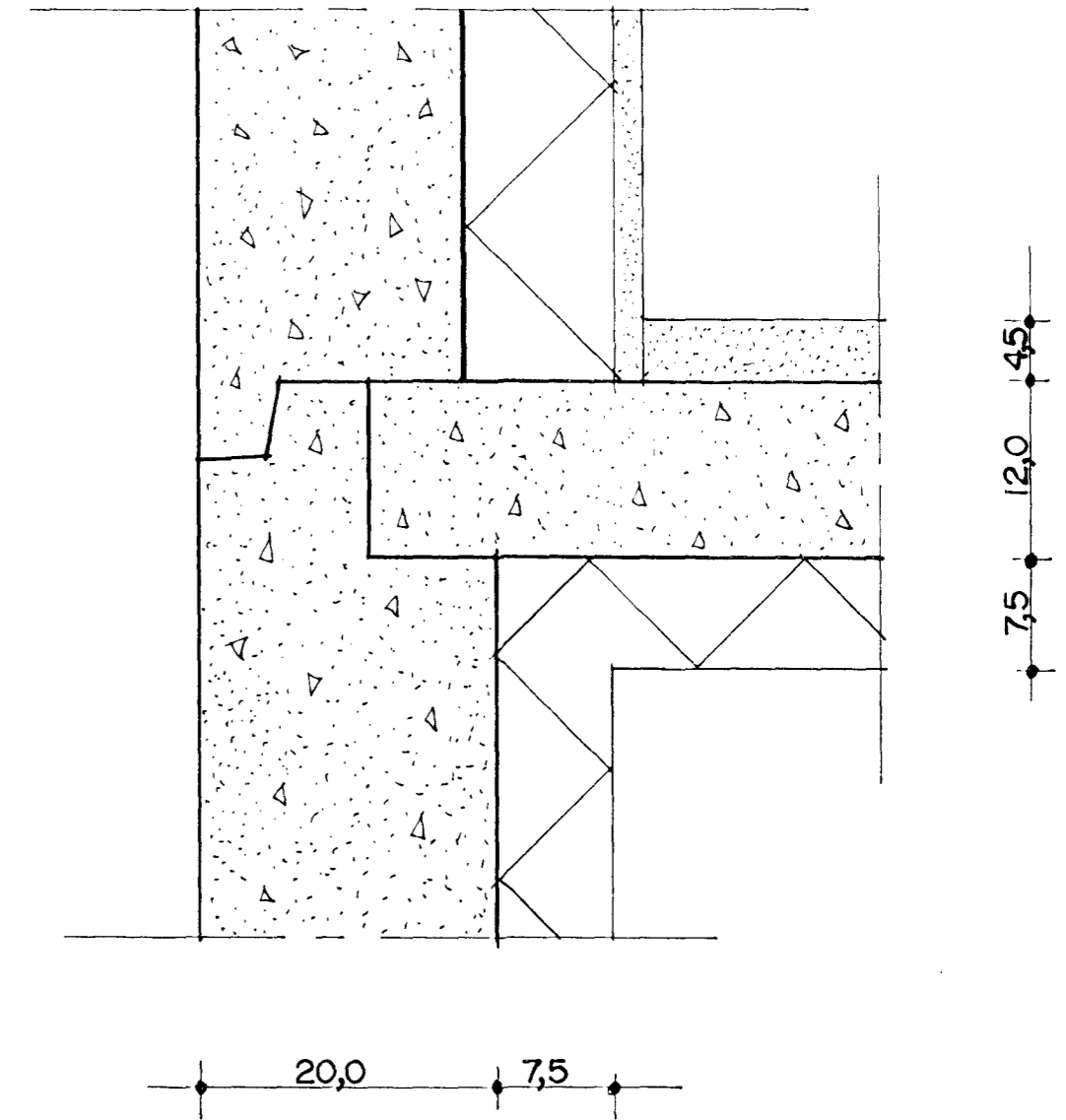

HLUTAMYND MKV. 1:5.

Þak:

- Þakjárn.
- Þakpappi.
- Klæðning 25*150 mm. borðviður.
- Timbursperrur 50*225 mm.
- Ø32 mm. Lofræsti rör, 2 stk. Per sperrubil.
- Vindpappi (20 PAM).
- Þakeinangrun 200 mm. (þakull).
- Rakasperra (500 PAM).
- Raflagnagrind (2*34*45 mm. fura)
- 13 mm. Gifspötklæðning.

Þakkantur:

- Rennujárn c/c 600 mm.
- 100 mm. Plastrenna.
- Flasning.
- Plötklæðning framan á kant.
- 20*50 mm. Þakniðurfall. Sjá lagnateikningu.

Veggur:

- 180 mm. Steyptur veggur.
- 100 mm. Plasteinangrun.
- 20 mm. múrhúð.



KLETTABYGGÐ I OG 3 HAFNARFIRÐI	
Sigurður Þorvarðarson byggingafræðingur bfl. Teiknistofan Strandgötu 11 220 Hafnarfjörð. (Kt. 141250-4189) Sími 5651510. fax. 5651299. Netfang: teiknistofan@islandia.is	
Skýringar:	Séruppdráttur
Teikning:	Hlutamyndir
Mælikvarði:	1:5
Undirskrift:	<i>12/899 hlf</i>
Blad nr.:	6 / 8
Breytt:	Dagssetning. 11.08.1999.