

Samþykkt þann
02 FEB. 1999
Byggingafulltrúinn í Hafnarfirði
Erlendur Hjálmarsson

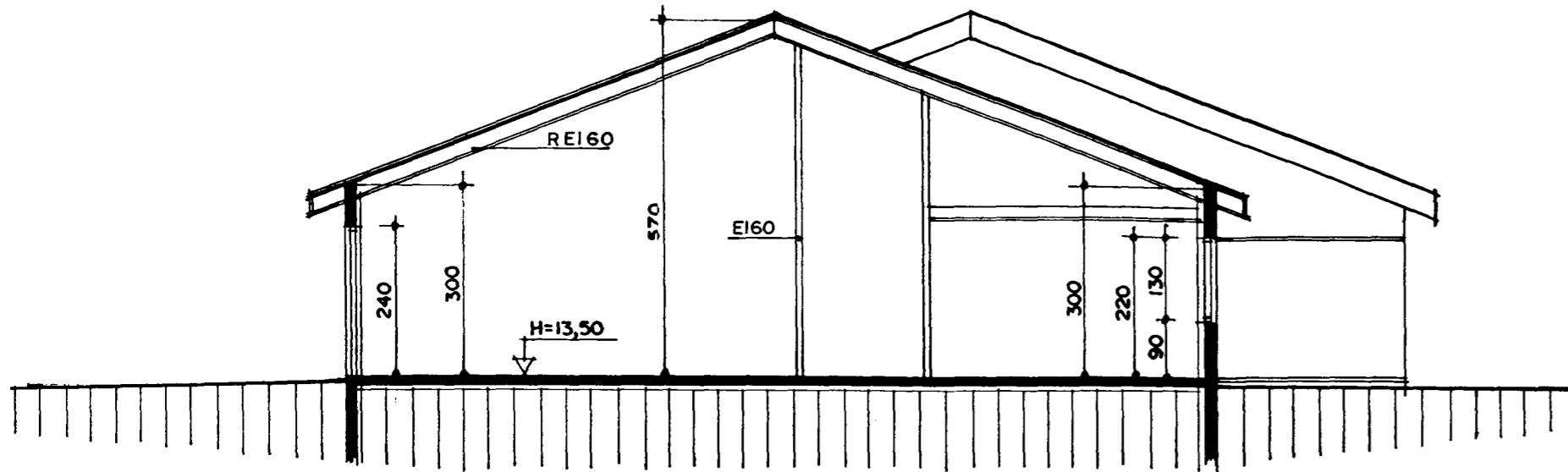

SNEIÐING A-A MKV. 1:100.

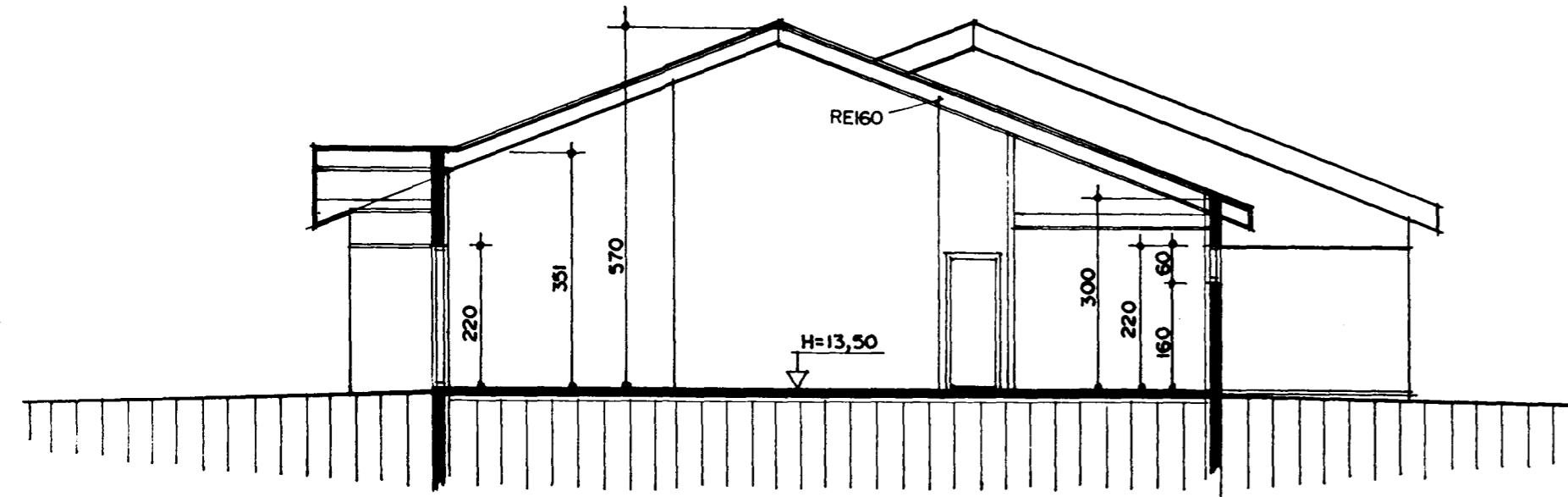

SNEIÐING B-B MKV. 1:100.

Skýringar vegna eldvarna:

Skýringar á táknum teikninga.

- (Burðargrindur)
R60 Burðargrind úr limtré, stáli, steypu eða strengjasteypu.
- (Veggir)
REI60 Berandi veggur úr steypu og eða tré.
EI60 Ekki berandi veggur úr stálgrind/gífsplötum og eða trégrind/gífsplötum.
- A-REIM120 (Hæðarskil/milligólf).
REI60 Milligólf úr steypu, Milligólf úr stálbitum, stállangböndum, steinull og gífsplötum að neðan. Milligólf úr stálbitum, trélangböndum, steinull og gífsplötum að neðan. Milligólf úr limtrébitum, trélangböndum, steinull og gífsplötum að neðan.
- (Hurðir)
EI-CS60 Eldvarmarhurð.
EI-CS30 Eldvarmarhurð.
E-C30 Eldvarmarhurð.
(Gluggar)
E30 Eldvarmargluggi.

Klæðningar Evro-A (ígildi klæðningar áður í flokki 1)
Evro-B-F (ígildi klæðningar áður í flokki 2)

Merking einstakra tákna:

- R tákna burðarþól
E tákna heilleita
I tákna einangrun
W tákna vörn fyrir hitagæslu
C tákna sjálflokandi hurð
S tákna reykhindrandi byggingahluta.

Allir eldvarnamerktir byggingahlutar skulu hafa hlotið samþykki Brunamálastofnunar ríkisins.

- BO. tákna björgunarop, samkv. reglugerð um brunavarnir og brunamál.
Tákna rýmingarleið, samkv. reglugerð um brunavarnir og brunamál.

Sl.kv. Slökkvitæki og annar brunavarnarbúnaður staðsetjast í samráði við Eldvarmareftirlit.

BSL. Brunaslanga, vatnsfyllt. 25 m. staðsetjast í samráði við Eldvarmareftirlit.

Byggingarlýsing / verklýsing:

Húsið er staðsteypt á hefðbundinn hátt. Undirstöður og botnplata eru staðsteyptar á þjappaðri hraunfyllingu. Botnplata vélslípuð og eða með gólfíögn, með halla að niurföllum. Útveggir staðsteyptir 180 mm. Ef veggir eru múraðir þá eru þeir einangraðir með 100 mm einangrunarplasti og múrhúðaðir með 20mm múrhúð. Ef veggir eru plötu klæddir á grind þá eru þeir einangraðir með 100 mm steinull og klæddir með 2*13 mm gífsplötum á timbur eða blikkgrind. Þak er byggt úr timbursperum sem hvíla á útveggjum og stálbitum, þak er þak heilklaðt með 25*150 mm borðvið, þakpappa og þakstáli. Þakeinangrun 180 mm (þakull), með vindvörn, fest með 2 mm stálþræði c/c 300 mm, rakavarnarlag, afréttingargrind og 13 mm gífsplötuklæðning. Veggir (eldhindrandi) milli einstakra eininga, aðrir en steyptir veggir eru a.m.k. EI60 eldhindrandi veggir. Hlaðnir EI60 veggir, ekki berandi veggir milli einstakra eininga, eru uppbyggðir sem hér segir: 70 mm hlaðin vikurveggur, múrhúðaður beggja vegna með 15 mm múrhúð. Léttir EI60 veggir, léttir milliveggir á milli einstakra eininga eru uppbyggðir sem hér segir: 35 * 120 mm blikkgrind fyllt með steinullareinangrun og klæddir beggja vegna með 2*13 mm gífsplötum. Húsið verður hitað með miðstöðvarofnum.

LR. tákna loftræsting. Herbergi og svæði sem liggja að útvegg eru loftræst um opnan. glugga, lokuð innrymi eru loftræst í gegnum blikk stokka, sjálfrekkjandi eða með vélrænni loftræstingu eftir því sem við á.

Sérstakar skýringar vegna einangrunar: Botnplata er einangruð með 75 mm einangrunarplasti, veggir sökkla eru einangraðir 50 sm niður fyrir plötu með 75 mm einangrunarplasti. Ofan á einangrun gólfplötu skal leggja bolplast (rakasperra) Útveggir eru einangraðir með 100 mm einangrunarplasti. Þak er einangrað með 180 mm steinullareinangrun. Í gluggum er tvöfalt einangrunargler (12 mm loftbil í föstum gluggum en 9 mm loftbil í opnanlegum gluggafögum og hurðum). Að öðru leiti skal miða við að kólnunartölur einstakra byggingahluta séu í samræmi við Íst-66.

Skráningartafla: Klettabyggð 1 Hafnarfirði		Skrásetjari: Sigurður Þorvarðarson															
Landnúmer:	178100	Kennitala:	141250-4189														
Mætshlutanúmer:	01	Útgáfa:	4.01														
Uppskipting og lýsing		Dags:	22.01.99														
D0	D1	D2	D3	D4	D5	D5M	D6	D7	D8	D9	D10a	D10b	D11	D12	D16	D17	
Lokun	Rými hæð-roð	Nokun texti	Höfuð-flokkun	Eignar-hald	Bolur	Múrkúr	Stig	Op	Brúðföður	Brúðföður	Salarhæð min	Salarhæð max	Brúðföður rúmmál m³	Naldrúður m²	BÍF rúmmál m³	Kollabla sláttarommál	Sláttar rúmmál m³
Mætshluti					149,9	0,0	0,0	0,0	149,9	0,0			683,9	130,4	149,9		569,364
Botn													30,0				
	01	1. hæð			149,9	0,0	0,0	0,0	149,9	0,0			683,9	130,4	149,9		
A	0101	Íbúð	N	0101	121,9				121,9		3,00	5,70	532,1	106,2	121,9	4,37	464,094
A	0102	Bílfélagseymsla	B	0101	28,0				28,0		3,00	5,70	121,8	24,2	28,0	4,35	105,270
Athugasemdir																	
Sameignir sumra																	
Eignarhald																	
	Eignar-hald	Nokun texti	BÍF rúmmál m³	Skiptarommál Sláttar og sameign m³													
	0101	Íbúð	149,9	569,364	569,364												
	Alls		149,9	569,364	569,364												

Skráningartafla: Klettabyggð 3 Hafnarfirði		Skrásetjari: Sigurður Þorvarðarson														
Landnúmer:	178101	Kennitala:	141250-4189													
Mætshlutanúmer:	01	Útgáfa:	4.01													
Uppskipting og lýsing		Dags:	22.01.99													
D0	D1	D2	D3	D4	D5	D5M	D6	D7	D8	D9	D10a	D10b	D11	D12	D16	D17
Lokun	Rými hæð-roð	Nokun texti	Höfuð-flokkun	Eignar-hald	Bolur	Múrkúr	Stig	Op	Brúðföður	Brúðföður	Salarhæð min	Salarhæð max	Brúðföður rúmmál m³	Naldrúður m²	BÍF rúmmál m³	Kollabla sláttarommál
Mætshluti					149,9	0,0	0,0	0,0	149,9	0,0			683,9	130,4	149,9	
Botn													30,0			
	01	1. hæð			149,9	0,0	0,0	0,0	149,9	0,0			683,9	130,4	149,9	
A	0101	Íbúð	N	0101	121,9				121,9		3,00	5,70	532,1	106,2	121,9	4,37
A	0102	Bílfélagseymsla	B	0101	28,0				28,0		3,00	5,70	121,8	24,2	28,0	4,35
Athugasemdir																
Sameignir sumra																
Eignarhald																
	Eignar-hald	Nokun texti	BÍF rúmmál m³	Skiptarommál Sláttar og sameign m³												
	0101	Íbúð	149,9	569,364	569,364											
	Alls		149,9	569,364	569,364											

KLETTABYGGÐ 1 OG 3 HAFNARFIRÐI
Sigurður Þorvarðarson byggingafræðingur bfl. Teiknistofan Strandgötu 11 220 Hafnarfirði.
(Kt. 141250-4189) Sími 5651510. fax. 5651299. Netfang: teiknistofan@islandia.is
Skýringar: Aðaluppdráttur.
Teikning: Sníðmyndir/skráningartöflur/textar.
Mælikvæði: 1:100.
Undirskrift: *Viktor Jón Sigurðsson*
Blað nr: 2/3. Dagssetning: 22.01.1999.
Breytt: