

KLETTABYGGÐ I OG 3 HAFNARFIRÐI

Samþykkt þann
24 AUG. 1999
Eyggingafulltrúinn í Hafnarfirði
Erlendur Hjálmarsson

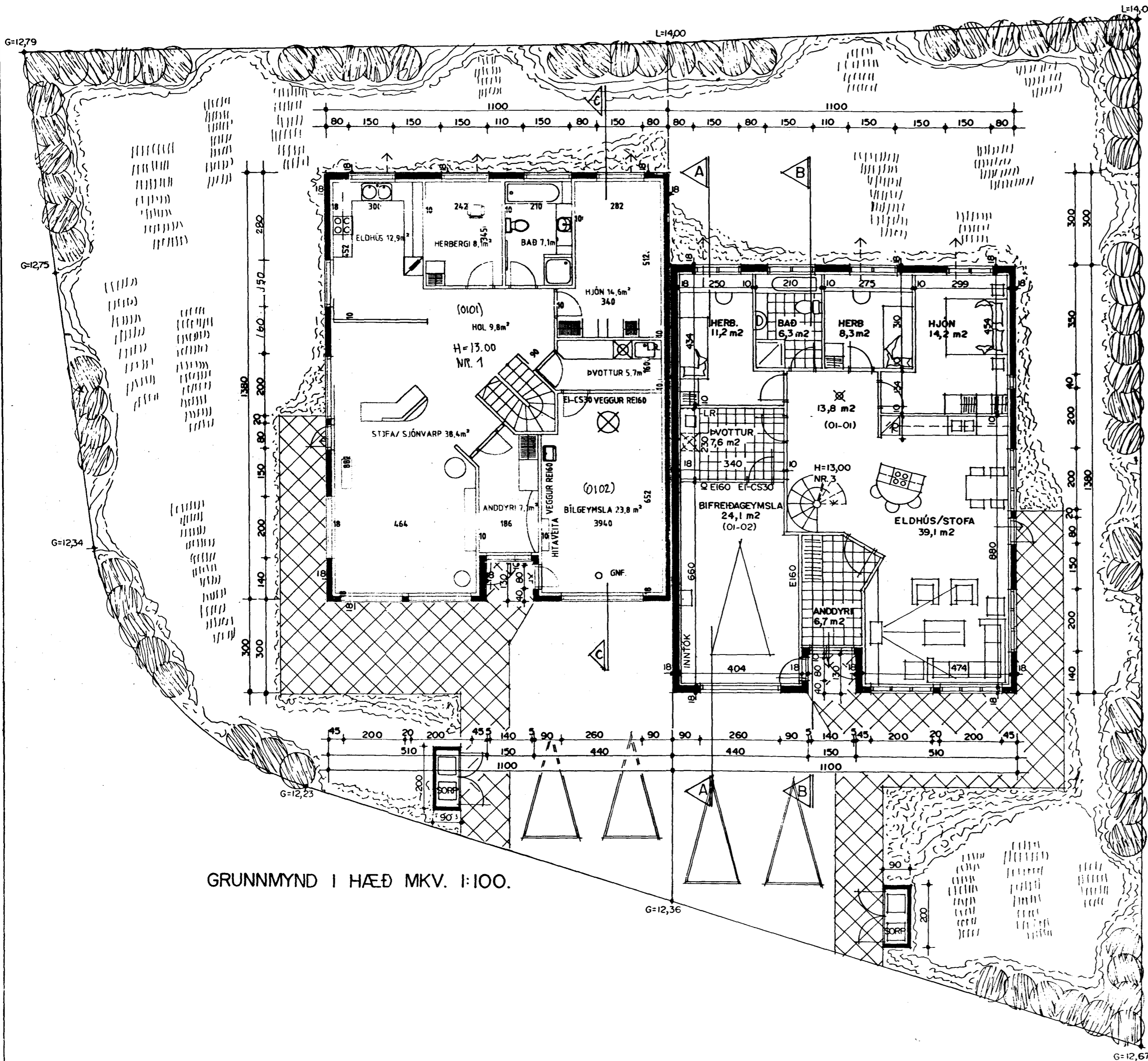

GRUNNMYND I HÆÐ MKV. 1:100.

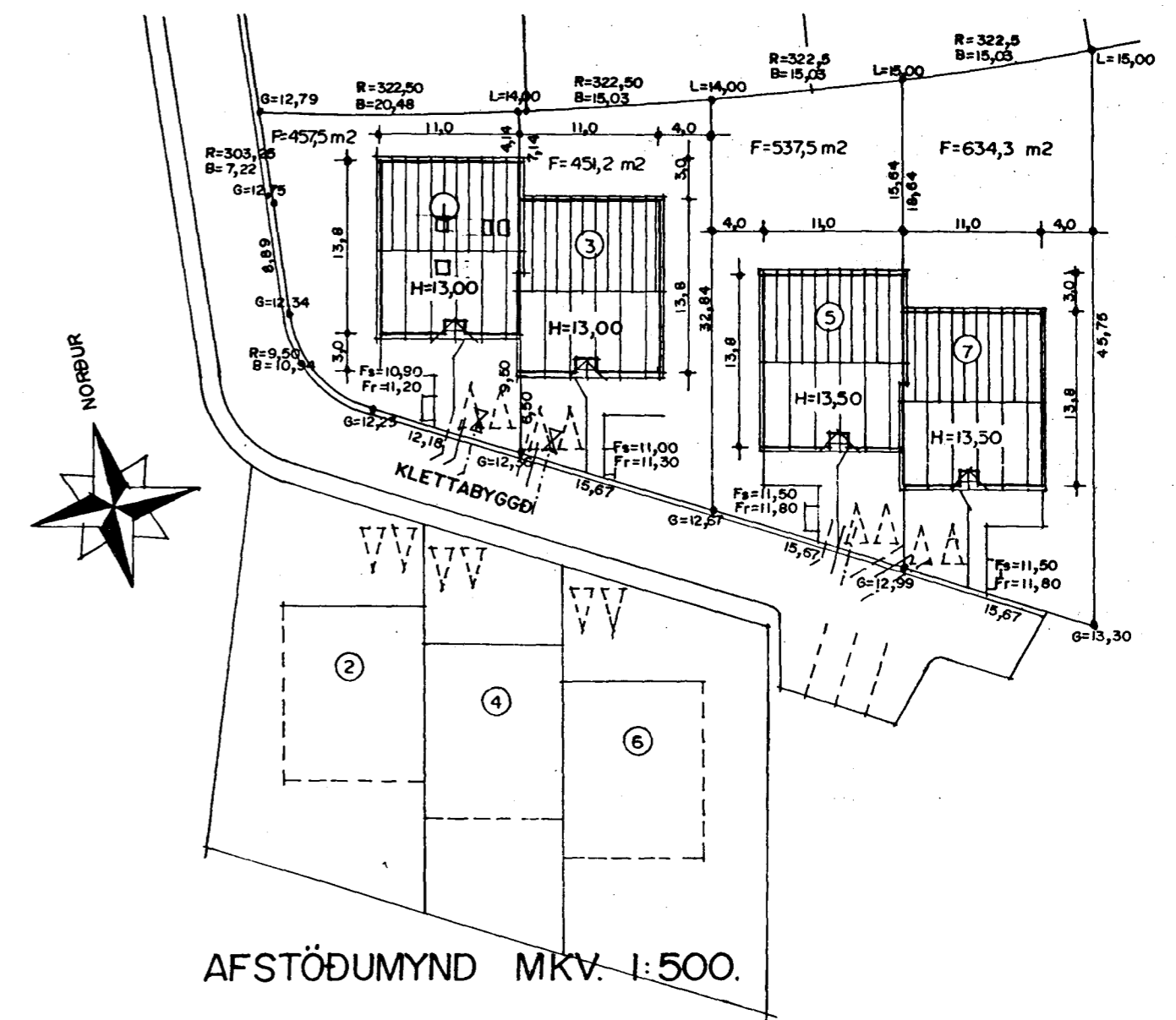

AFSTÖÐUMYND MKV. 1:500.

KLETTABYGGÐ 1 OG 3 HAFNARFIRÐI	
Sigurður Þorvarðarson byggingafræðingur bfi. Teiknistofan Strandgötu 11 220 Hafnarfirði. (Kl. 141250-4189) Sími 5651510. fax. 5651299. Netfang: teiknistofan@islandia.is	
Skýringar:	Aðaluppdráttur.
Teikning:	Grunnmynd 1 hæð og afstöðumynd.
Mælikvarði:	1:100. og 1:500.
Undirskrift:	<i>[Signature]</i>
Blað nr.:	1/4 Dagssetning. 26.05.1999.
Breytt:	Rishæð teiknuð í maí 1999. <i>INNVIÐ SKIPULAGI SÖBVA 11.06.1999</i> L.NR.1.