

Grunnmynd, milliloft 1:50

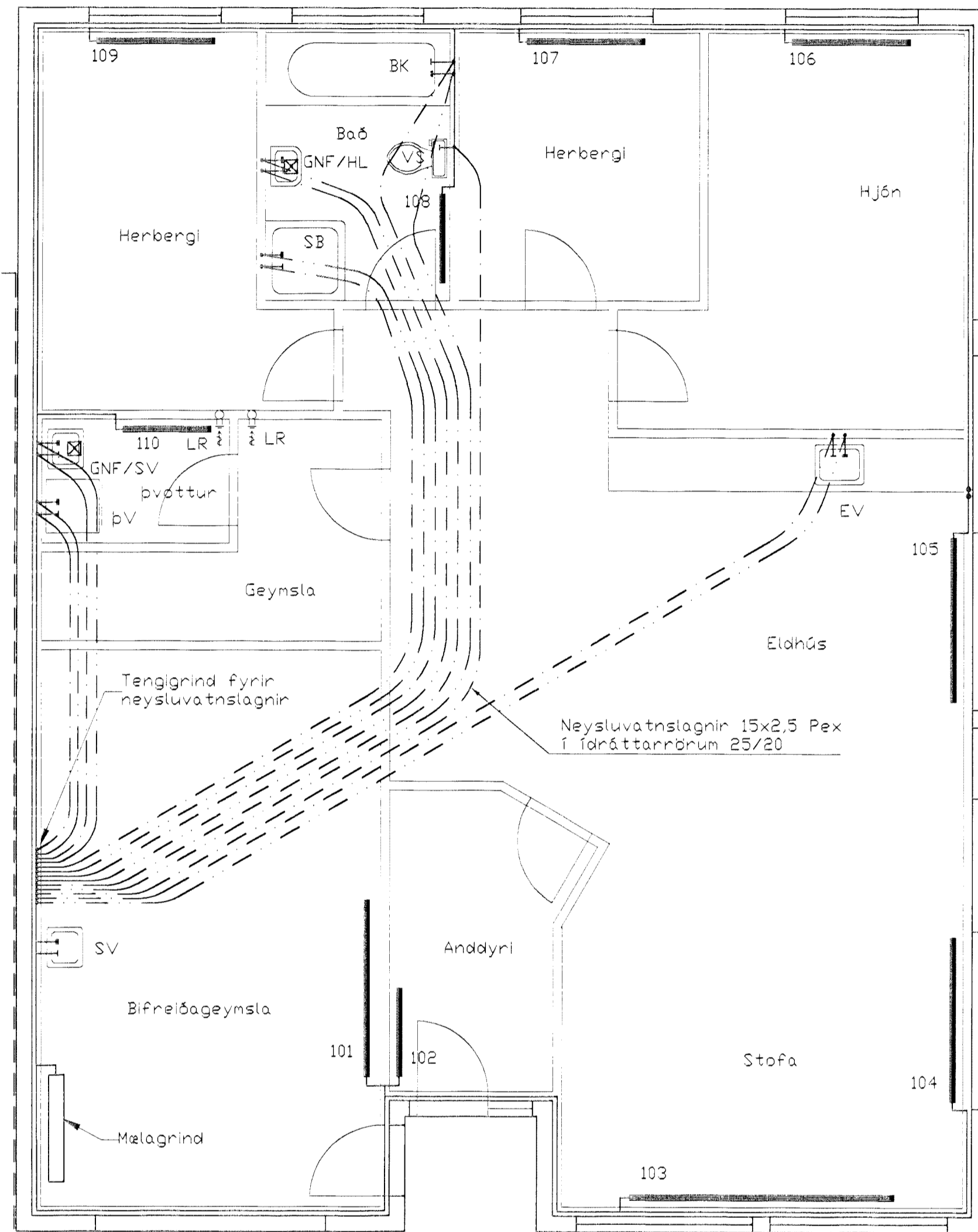

Grunnmynd, 1:50

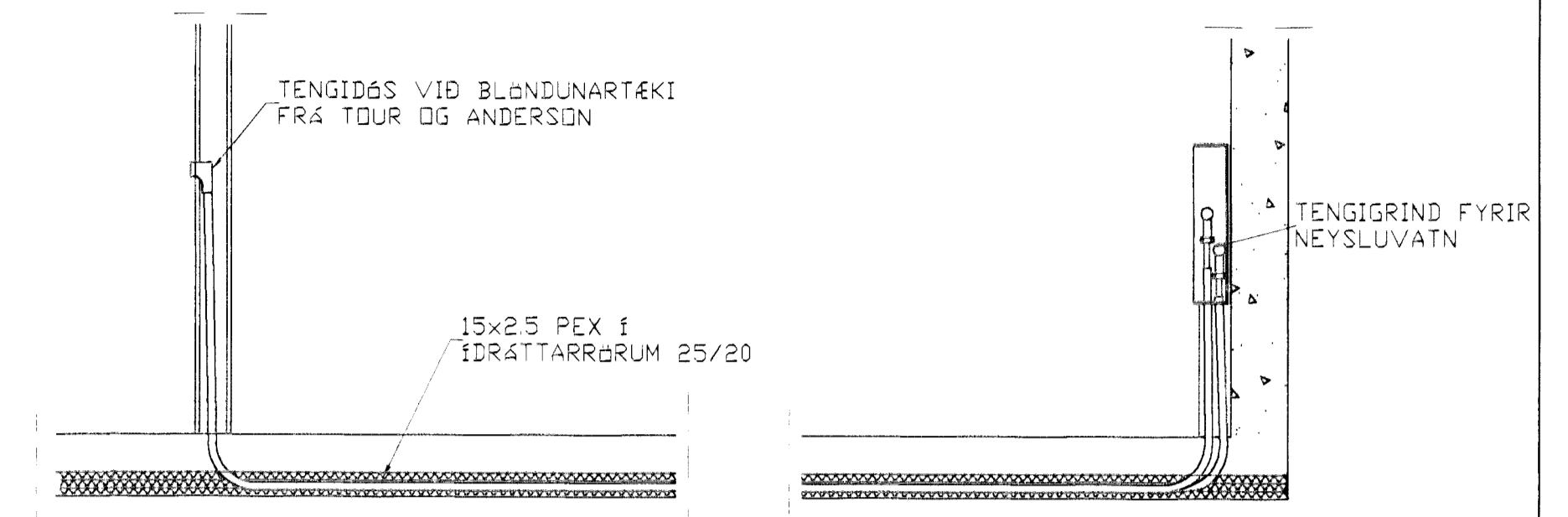

TENING NEYSLUVATNSLAGNA 1:20

Ofnalisti				
Cfn Nr	Klettabyggð 3 Staðsetning	Hitabörf Kcal/h	Mesta Lengti	Mesta Mesta Hæð
101	Bifreiðageymsla	2150	2000	600
102	Anddyri	770	1000	600
103	Stofa	1880	3000	400
104	Stofa	1150	1800	400
105	Eldhús	1920	1800	600
106	Hjón	1580	1300	600
107	Herbergi	930	1300	600
108	Bað	750	1000	600
109	Herbergi	1240	1300	600
110	Þvoitur	600	1000	600
201	Geymslu loft	2160	2500	600
Hitatap samt.=		15130		

HITALAGNIR SKÝRINGAR

Hitalagnir skulu vera úr svörtum stálpípum með skrúfuðum tengistykkjum DIN 2440. Greinar að einstökum ofnum skulu vera 10 mm nema annað sé tilgreint á teikningum. Fjarlægð á milli festinga Notamál Fjarlægð 15-32 mm 2,5 m 40-50 mm 3,0 m Einangra skal lagnir með 20mm Climaflex hólkum. Á alla ofna komi sjálfvirkir ofnlokar, stillití og loftskrúfur. Lagnir skal þrýstiprófa við 8 bór, og skal þrýstingur standa umk. 8 tíma án þess að falla.

NEYSLUVARNSLAGNIR SKÝRINGAR

NEYSLUVATNSLAGNIR ERU PEX 15x2,5 Í IÐRATTARRÖRUM 25/20

EINGÖNGU SKAL NOTA LAGNAEFNI VIÐURKENNT AF RANNSÓKNARSTOFNUN BYGGINGARÍNDIÐS LAGNIR, TENGIDÁSIR OG DEILIGRINDUR SKULU VERA FRÁ SAMMA FRAMLEIÐANDA OG PASSA SAMAN. SETJA SKAL FESTINGAR Á LAGNIR G/C 150 CM, VIÐ BEYGIJUR SKAL SETJA 3 FESTINGAR. BEYGIJURADIUS SKAL ÁVALLT VERA STÆRRI EN 5 * YTRA ÞVERMÁL PÍPNA.

ÞRÝSTIPRÓFUN Á PLASTLAGNUM SKIPTIST Í 2 LOTUR FYRRI LOTAN ER FRAMKVÆMD Í 1 KLUKKUSTUND OG ER ÞRÝSTINGUR 15 BAR FYRIR NEYSLUVATN. SEINNI LOTAN ER GERÐ Í BEINU FRAMHALDI AF FYRRI LOTU OG SAMI ÞRÝSTINGUR NOTADUR SEINNI LOTAN SKAL STANDA Í 2 KLUKKUSTUNDIR. FÝLLA SKAL ÖT PRÓFUNARBLAÐ SEM SÝNIR NIÐURSTÖÐUR PRÓFUNAR.

BR.	DAGS.	EÐLI BREITINGA	SIGN.
<p>Klettabyggð 3 Hafnarfirði</p> <p>Hita- og vatnslagnir</p>			
DAGS. Mars 99			
VERK NR. 9916			
TEIKN. NR. 2-02			
HANNAÐ SVEINBJÖRN HINRIKSSON			
TEIKNAD SVEINBJÖRN HINRIKSSON			
YFIRFARIÐ <i>Sveinbjörn Hinnriksson</i>			
<p>TÆKNIÐJÓNUSTA SIGURDAR ÞORLEIFSSONAR ehf STRANDGÖTU 11 220 HAFNARFIRÐI Sími 555-4255 FAX 565-2875 E-mail taekni@jonusta.islandia.is</p>			