

Grunnmynd, 1:50

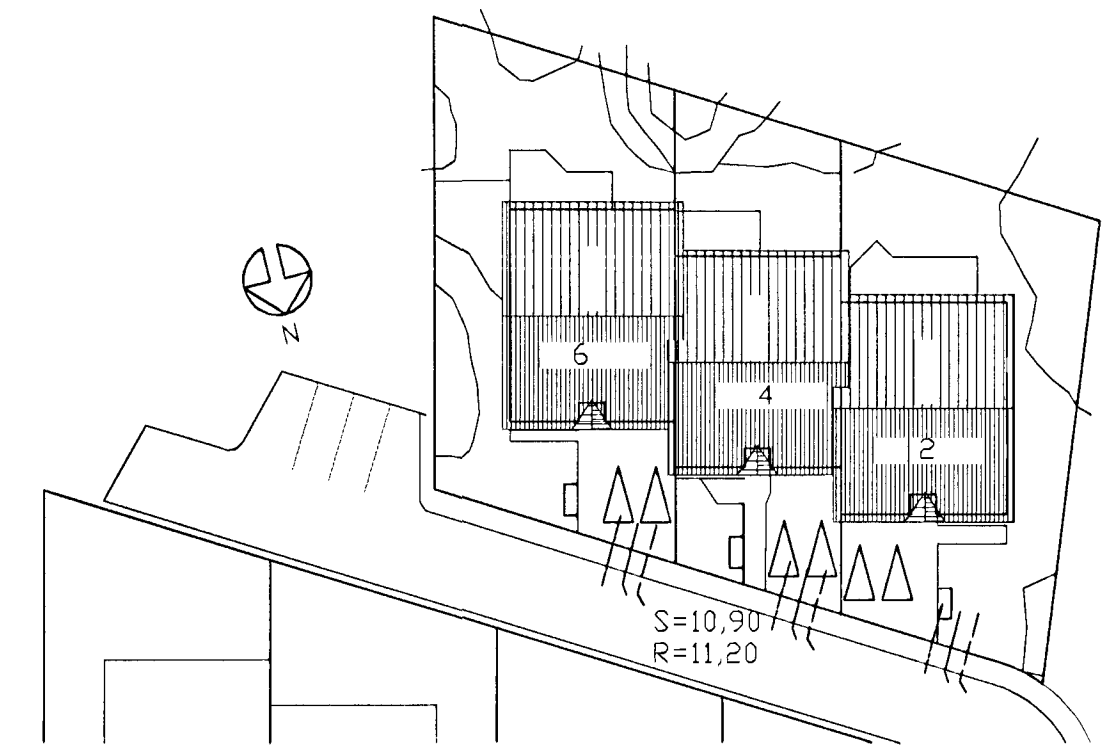

Afstöðumynd 1:500

SKÝRINGAR

Fráveitulagnir undir botnplötu og utan með húsi skulu vera úr PVC. Áður en byrjað er á lagningu röra skal jafna undirlagið vandlega en undir og umhverfis rörin skal vera minnst 150 mm sandlag. Leggja skal rör með vandvirkni á sandlagið þannig að engar skemmdir verði á rörinu og það fái jafnan stuðning. Skeyta skal rör með þar til gerðum þéttirring. Þess skal gætt að rör geti þanist eðlilega.

TÁKN FYRIR LAGNIR
SKOPLÖGN
REGNVATSLÖGN
JARÐVATNSLÖGN
JARÐVATNS + REGNVATNSL.
NEYSLUVATN
BAKRENSLI HITAVEITU

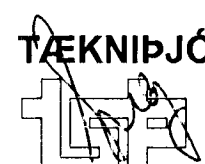
BR.	DAGS.	EDLI BREITINGA	SIGN.
Klettabyggð 4 Hafnarfirði			
Grunnlagnir			
DAGS. September 99			
VERK NR. 9951			
TEIKN. NR. 1-02			
HANNAD SVEINBJARN HINRIKSSON			
TEIKNAD SVEINBJARN HINRIKSSON			
YFIRFARIÐ			
 TEKNIJÓNUSTA SIGURÐAR ÞORLEIFSSONAR ehf STRANDGÖTU 11 220 HAFNARFIRÐI Sími 555-4255 FAX 565-2875 E-mail taeknihjonusta@islandia.is			