

Grunnmynd, 1:50

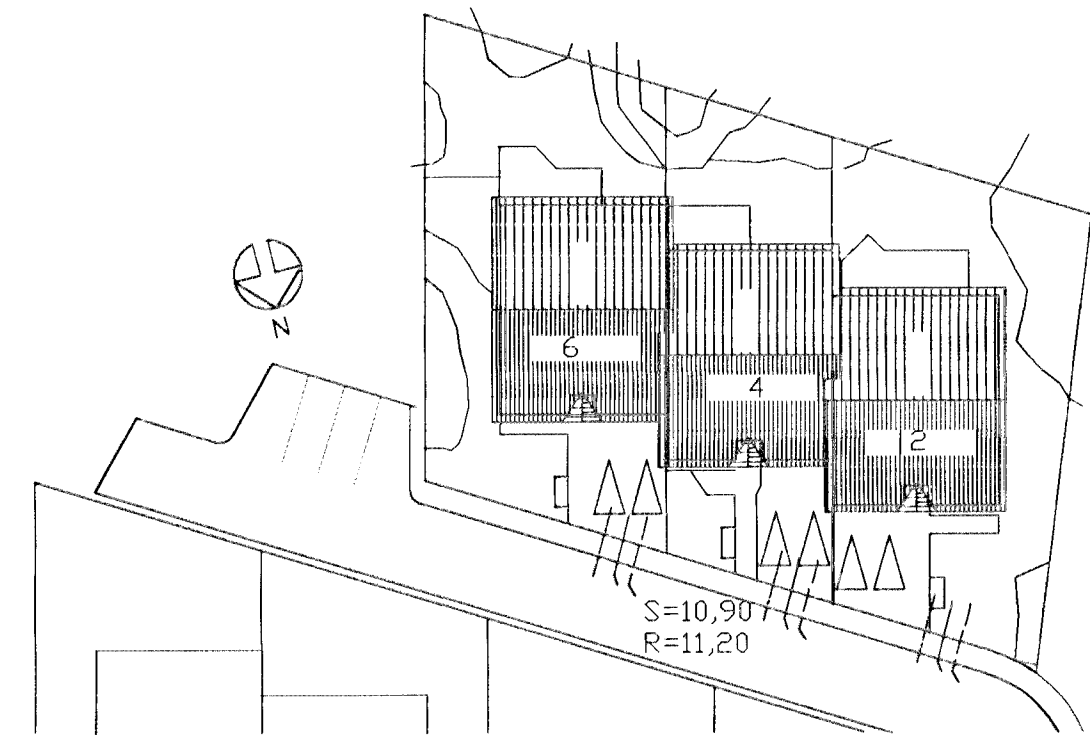

Afstöðumynd 1:500

SKÝRINGAR

Fráveitulagnir undir botnplötu og utan með húsi skulu vera úr PVC. Áður en byrjað er á lagningu röra skal jafna undirlagið vandlega en undir og umhverfis rörin skal vera minnst 150 mm sandlag. Leggja skal rör með vandvirkni á sandlagið þannig að engar skemmdir verði á rörinu og það fái jafnan stuðning. Skeyta skal rör með þar til gerðum þéttihring. Þess skal gætt að rör geti þanist eðlilega.

TÁKN FYRIR LAGNIR
SKOLPLÖGN
REGNVATNSLÖGN
JARÐVATNSLÖGN
JARÐVATNS + REGNVATNSL
NEYSLUVATN
BAKRENNSLI HITAVEITU

01	07.10.99	Legu lagna breytt	S.H.
BR.	DAGS.	EDLI BREITINGA	SIGN.

Klettabyggð 4
Hafnarfirði

Grunnlagnir

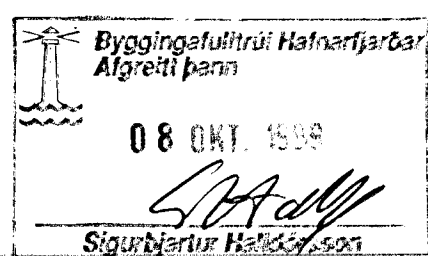

DAGS. September 99

VERK NR. 9951
TEIKN. NR. 1-02

HANNAÐ SVEINBJARN HINRIKSSON

TEIKNAD SVEINBJARN HINRIKSSON

YFIRFARID *[Signature]*

TÆKNIPJÓNUSTA SIGURDAR ÞORLEIFSSONAR ehf
STRANDGÖTU 11 220 HAFNARFIRÐI
Sími 555-4255 FAX 565-2875
E-mail taeknihjonusta@islandia.is

