

Grunnmynd, 1:50

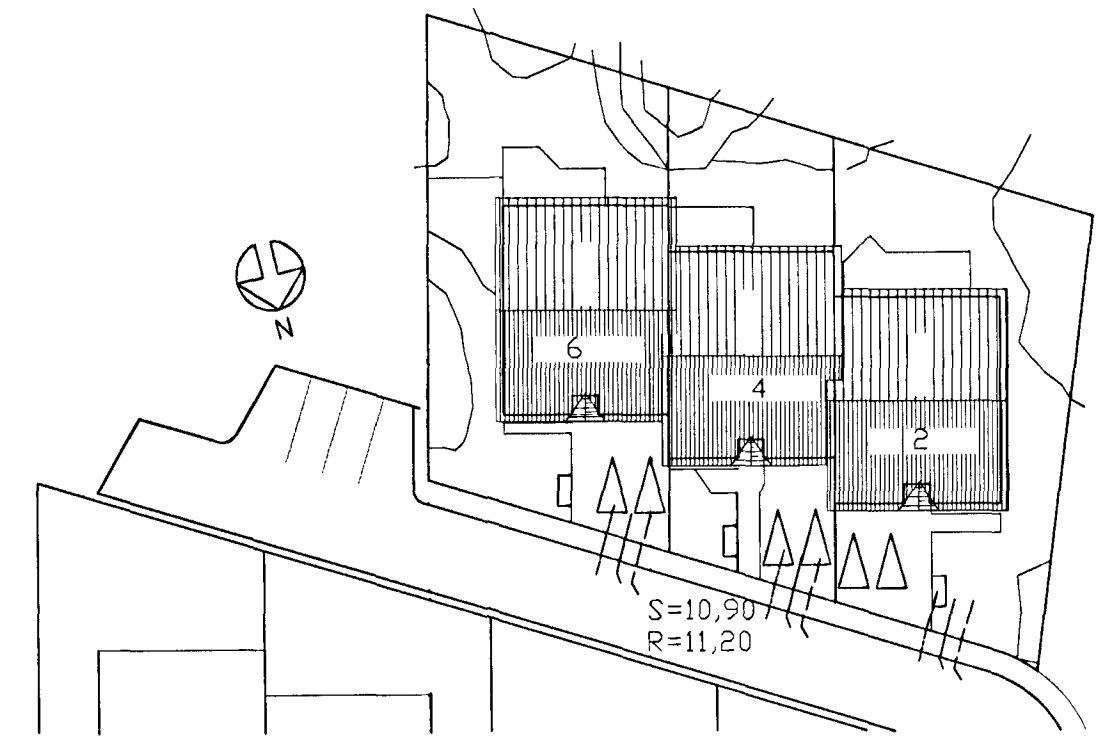

Afstöðumynd 1:500

SKÝRINGAR

Fráveitulagnir undir botnplötu og utan með húsi skulu vera úr PVC.  
 Áður en byrjað er á lagningu röra skal jafna undirlagið vandlega en undir og umhverfis rörin skal vera minnst 150 mm sandlag. Leggja skal rör með vandvirkni á sandlagið þannig að engar skemmdir verði á rörinu og það fái jafnan stuðning.  
 Skeyta skal rör með þar til gerðum bétthring. Þess skal gætt að rör geti þanist eðlilega.

TÆKN FYRIR LAGNIR
SKOLPLÖGN
REGNVATNSLÖGN
JARÐVATNSLÖGN
JARÐVATNS + REGNVATNSL.
NEYSLUVATN
BAKRENNSLI HITAVEITU

BR.	DAGS.	EDLI BREITINGA	SIGN.
Klettabyggð 4 Hafnarfirði			
Grunnlaginir			
DAGS. September 99			
VERK NR. 9951			
TEIKN. NR. 1-02			
HANNAÐ SVEINBJARN HINRIKSSON			
TEIKNAD SVEINBJARN HINRIKSSON			
YFIRFARIÐ <i>[Signature]</i>			
TÆKNIPJÓNUSTA SIGURDAR ÞORLEIFSSONAR ehf			
STRANDGÖTU 11 220 HAFNARFIRÐI			
SÍMI 555-4255 FAX 565-2875			
E-mail taeknihjonusta@islandia.is			