

KLETTABYGGÐ 5 OG 7 HAFNARFIRÐI

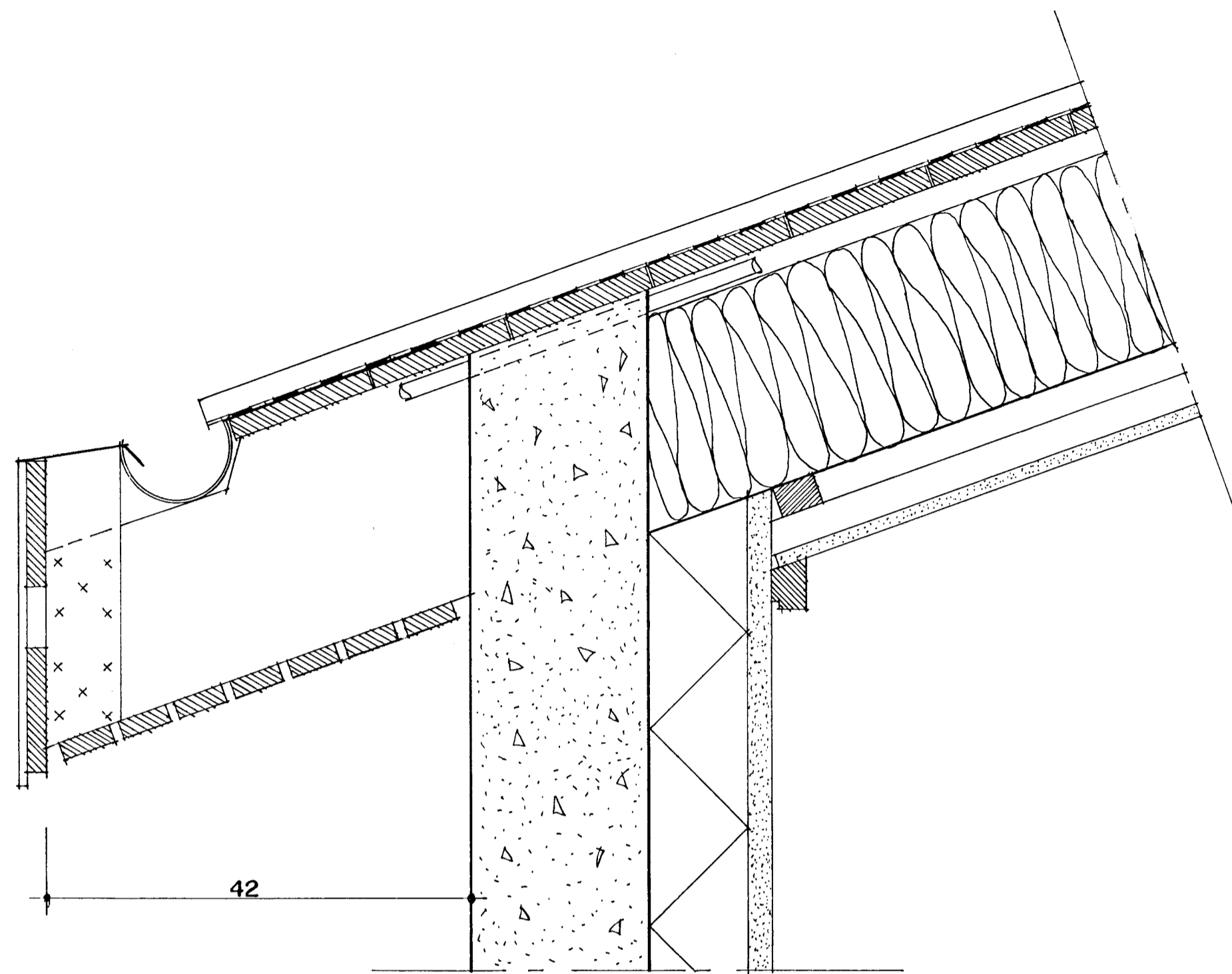

HLUTAMYND ÞAKKANTUR MKV. 1:5.

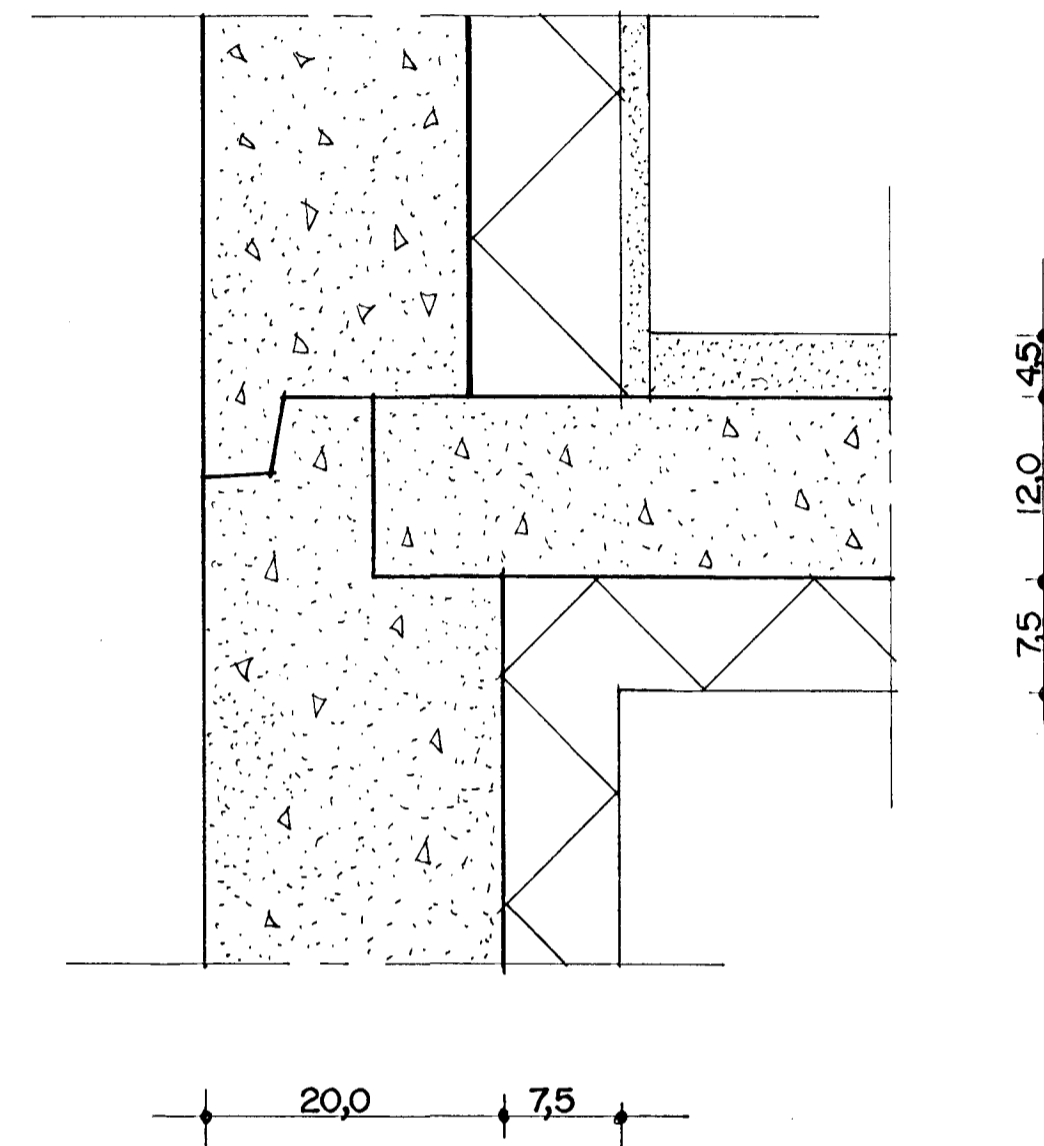

HLUTAMYND MKV. 1:5.

Þak:

- Þakjám.
- Þakpappi.
- Klæðning 25*150 mm. borðviður.
- Timbursperrur 50*225 mm.
- Ø32 mm. Loftræsti rör, 2 stk. Per sperrubíl.
- Vindpappi (20 PAM).
- Þakeinangrun 200 mm. (þakull).
- Rakasperra (500 PAM).
- Raflagnagrind (2*34*45 mm. fura)
- 13 mm. Gífsplötuklæðning.

Þakkantur:

- Rennujárn c/c 600 mm.
- 100 mm. Plastrenna.
- Flasning.
- Plötuklæðning framan á kant.
- 20*50 mm. Þakniðurfall. Sjá lagnateikningu.

Veggur:

- 180 mm. Steyptur veggur.
- 100 mm. Plasteinangrun.
- 20 mm. múrhúð.

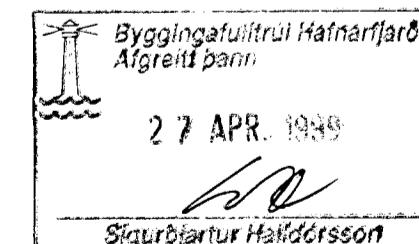

KLETTABYGGÐ 5 OG 7 HAFNARFIRÐI	
Sigurður Þorvarðarson byggingafræðingur bfl. Teiknistofan Strandgötu 11 220 Hafnarfjörð.	
(Kl. 141250-4189) Sími 5651510. fax. 5651299. Netfang: teiknistofan@islandia.is	
Skýringar:	Séruppráttur
Teikning:	Hlutamyndir
Mælikvarði:	1:5
Undirskrift:	<i>Sigurbjartur Halldórsson</i> 19-20069-479
Blað nr:	3 / 5 Dagssetning. 25.03.1999.
Breytt:	