

KLETTABYGGÐ 5 OG 7 HAFNARFIRÐI

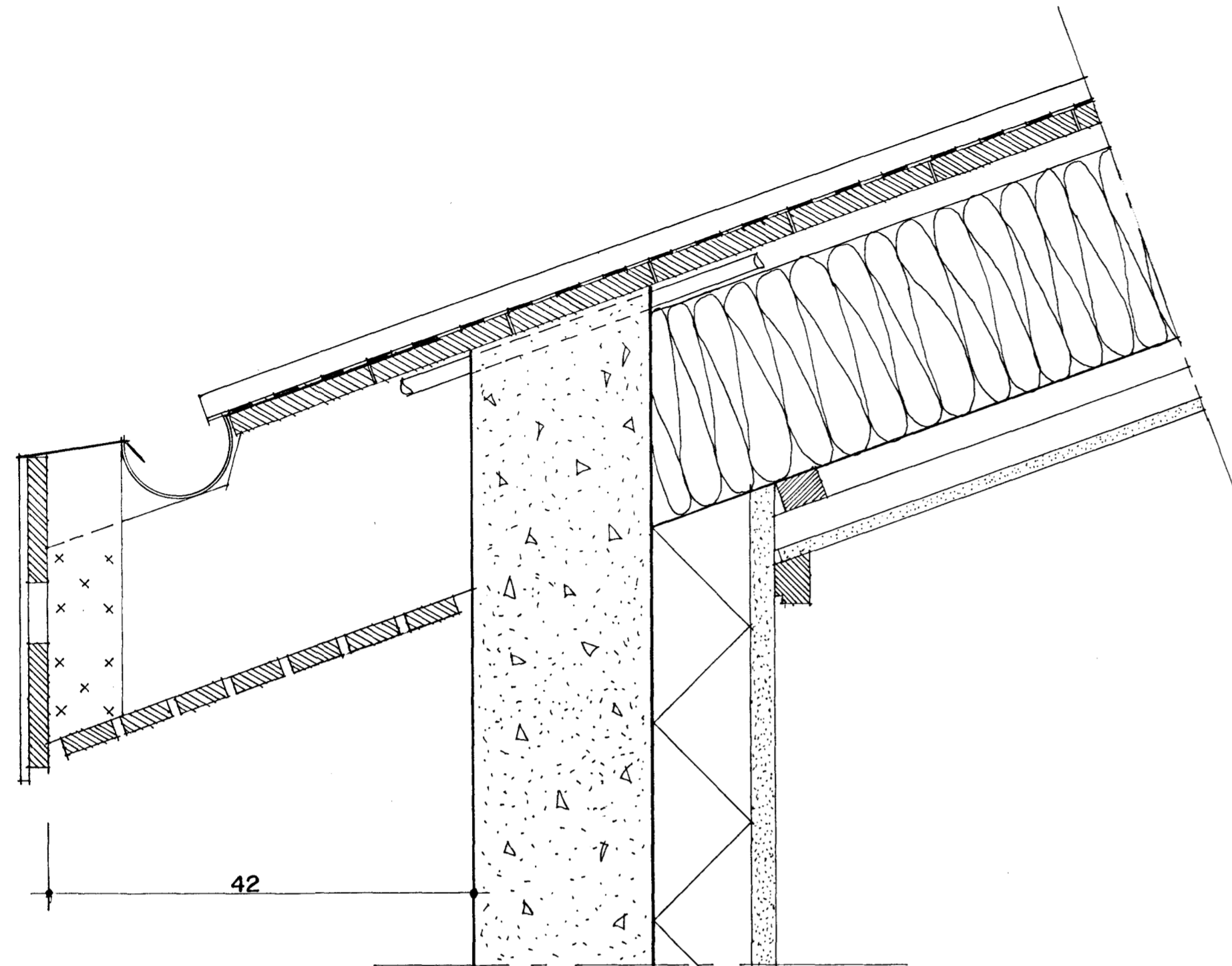

HLUTAMYND ÞAKKANTUR MKV. 1:5.

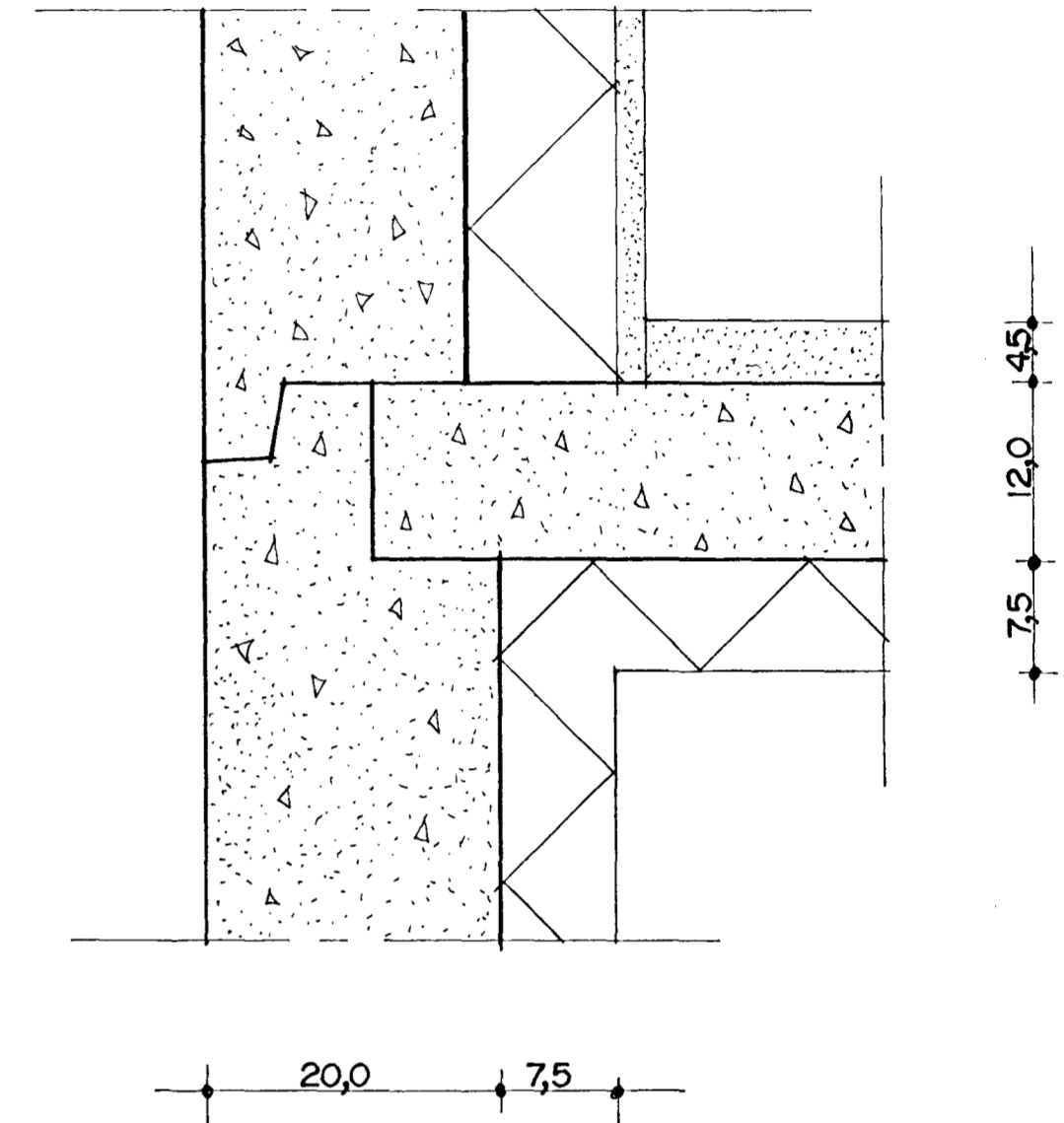

HLUTAMYND MKV. 1:5.

Þak:

- Þakjárn.
- Þakpappi.
- Klæðning 25*150 mm. borðviður.
- Tímursperrur 50*225 mm.
- Ø32 mm. Loftræsti rör, 2 stk. Per sperrubil.
- Vindpappi (20 PAM).
- Þakeinangrun 200 mm. (þakull).
- Rakasperra (500 PAM).
- Raflagnagrind (2*34*45 mm. fura)
- 13 mm. Gifspötuklæðning.

Þakkantur:

- Rennujárn c/c 600 mm.
- 100 mm. Plastrenna.
- Flasning.
- Plötuklæðning framan á kant.
- 20*50 mm. Þakniðurfall. Sjá lagnateikningu.

Veggur:

- 180 mm. Steyptur veggur.
- 100 mm. Plasteinangrun.
- 20 mm. múrhúð.



KLETTABYGGÐ 5 OG 7 HAFNARFIRÐI	
Sigurður Þorvarðarson byggingafræðingur bfl. Telklistofan Strandgötu 11 220 Hafnarfirði.	
(Kt. 141250-4189)	Sími 5651510, fax 5651299. Netfang: teiknistofan@islandia.is
Skýringar:	Séruppráttur
Telkning:	Hlutamyndir
Mælikvarði:	1:5
Undirskrift:	<i>7/699-110/p</i>
Blað nr.:	4/6 Dagssetning: 25.05.1999.
Breytt:	