

Samþykkt þann
25 NOV. 1998
Byggingafulltrúinn í Hafnarfirði
Erlendur Hjálmarsson

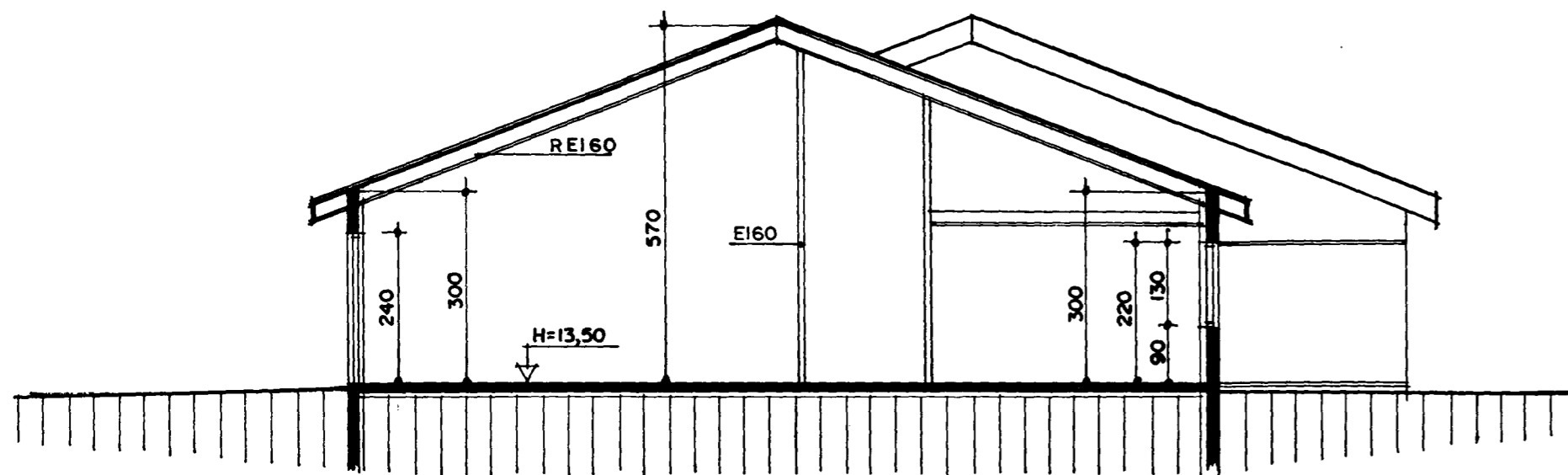

SNEIÐING A-A MKV. 1:100.

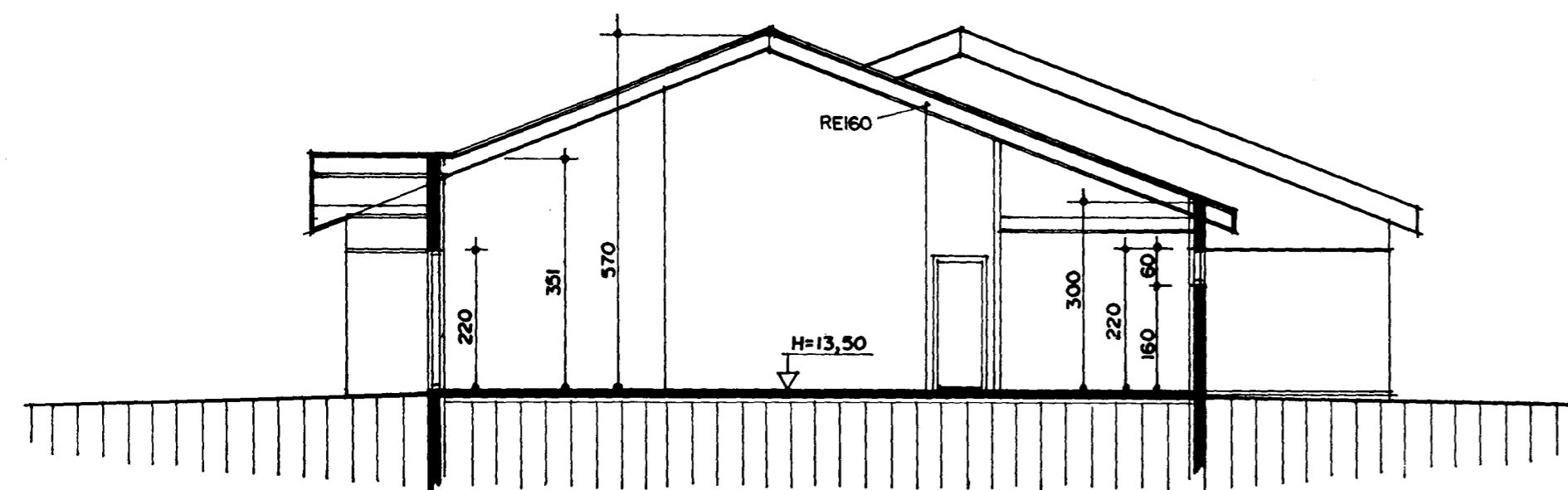

SNEIÐING B-B MKV. 1:100.

Skýringar vegna eldvarna:

Skýringar á táknum teikninga.

- (Burðargrindur)
R60 Burðargrind úr limtré, stáli, steypu eða strengjasteypu.
- (Veggir)
REI60 Berandi veggur úr steypu og eða tré.
EI60 Ekki berandi veggur úr stálgrind/gífsplötum og eða trégrind/gífsplötum.
- A-REIM120 (Hæðarskiil/milligólf).
REI60 Milligólf úr steypu, Milligólf úr stálbitum, stállangböndum, steinull og gífsplötum að neðan. Milligólf úr stálbitum, trélangböndum, steinull og gífsplötum að neðan. Milligólf úr limtrébitum, trélangböndum, steinull og gífsplötum að neðan.
- (Hurðir)
EI-CS60 Eldvarmarhurð.
EI-CS30 Eldvarmarhurð.
E-C30 Eldvarmarhurð.
- (Gluggar)
E30 Eldvarmargluggi.

Klæðningar Evro-A (ígildi klæðningar áður í flokki 1)
Evro-B-F (ígildi klæðingar áður í flokki 2)

- Merking einstakra tákna:
R táknar burðarþol
E táknar heilleika
I táknar einangrun
W táknar vörn fyrir hitageislum
C táknar sjálflokandi hurð
S táknar reykhindrandi byggingahluta.

Allir eldvarmamerktir byggingahlutar skulu hafa hlotið samþykki Brunamálastofnunar ríkisins.

- BO. táknar björgunarpól, samkv. reglugerð um brunavarnir og brunamál.
- Táknar rýmingarleið, samkv. reglugerð um brunavarnir og brunamál.
- Sl.kv. Slökkvitæki og annar brunavarnabúnaður staðsetjast í samráði við Eldvarmarefirlit.
- BSL. Brunaslanga, vatnsfyllt. 25 m. staðsetjast í samráði við Eldvarmarefirlit.

Byggingartýsing / verklýsing:

Húsið er staðsteypt á hefubundinn hátt. Undirstöður og botnplata eru staðsteyptar á þjappaðri hraunfyllingu. Botnplata véslípuð og eða með gólfíðgn, með halla að niðurfötllum. Útveggir staðsteyptir 180 mm. Ef veggir eru múraðir þá eru þeir einangraðir með 100 mm einangrunarplasti og múrhúðaðir með 20mm múrhúð. Ef veggir eru plötu klæddir á grind þá eru þeir einangraðir með 100 mm steinull og klæddir með 2*13 mm gífsplötum á timbur eða blikkgrind. Þak er byggt úr timbursperrum sem hvíla á úrveggjum og stálbitum, þá er þak heilklaft með 25*150 mm borðvið, þakpappa og þakstáli. Þakeinangrun 180 mm (þakull), með vindvörn, fest með 2 mm stálþræði c/c 300 mm, rakavarnarlag, afréttingargrind og 13 mm gífsplötuklæðning. Veggir (eldhindrandi) milli einstakra eininga, aðrir en steyptrir veggir eru a.m.k. EI60 eldhindrandi veggir. Hlaðnir EI60 veggir, ekki berandi veggir milli einstakra eininga, eru uppbyggðir sem hér segir: 70 mm hlaðin vikurveggur, múrhúðaður beggja vegna með 15 mm múrhúð. Líttir EI60 veggir, líttir milliveggir á milli einstakra eininga eru uppbyggðir sem hér segir: 35 * 120 mm blikkgrind fyllt með steinullareinangrun og klæddir beggja vegna með 2*13 mm gífsplötum. Húsið verður hitað með miðstöðvarofnum.

LR. táknar loftræsting. Herbergi og svæði sem liggja að útvegg eru loftræst um opnan. glugga, lokuð innrymi eru loftræst í gegnum blikk stokka, sjálfrekkjandi eða með vélrænni loftræstingu eftir því sem við á.

Sérstakar skýringar vegna einangrunar: Botnplata er einangruð með 75 mm einangrunarplasti, veggir sökkla eru einangraðir 50 sm niður fyrir plötu með 75 mm einangrunarplasti. Ofan á einangrun gólfplötu skál leggja þolplast (rakasperra) Útveggir eru einangraðir með 100 mm einangrunarplasti. Þak er einangrað með 180 mm steinullareinangrun. Í gluggum er tvöfalt einangrunargler (12 mm loftbil í föstum gluggum en 9 mm loftbil í opnanlegum gluggafögum og hurðum). Að öðru leiti skal miða við að kólnunartölur einstakra byggingahluta séu í samræmi við Íst-66.

Skráningartáfa: Klettabyggð nr. 5 Hafnarfirði.		Skrásetjari: Sigurður Þorvarðarson														
Landnúmer: 178102		Kennitala: 141250-4189														
Matshlutanúmer: 01		Dags.: 19.11.98														
Uppskipting og lýsing																
D0	D1	D2	D3	D4	D5	D6	D7	D8	D9	D10a	D10b	D11	D12	D16	D17	
Lokun	Rými hæð-röð	Nokun teð	Höku-flokkun	Eignar-hald	Botnfl. m²	Málfl. m²	Sigur m²	Op m²	Brústofur m²	Brústofur sh < 1,8	Salarhæð mín	Salarhæð max	Brúto rúmmál m³	Nettófl. m²	Bil fl. m²	Reikihæð skiptarúmmála rúmmál m³
		Matshluti			149,9	0,0	0,0	0,0	149,9	0,0			683,9	130,4	149,9	568,9
		Botn											30,0			
	01	1. hæð			149,9	0,0	0,0	0,0	149,9	0,0			653,9	130,4	149,9	568,9
A	0101	Íbúð	N	0101	121,9	0,0	0,0	0,0	121,9	0,0	3,00	5,70	532,1	108,2	121,9	4,37 463,6
A	0102	Þilgemymsala	B	0101	28,0	0,0	0,0	0,0	28,0	0,0	3,00	5,70	121,8	24,2	28,0	4,35 105,3

Skráningartáfa: Klettabyggð nr. 7 Hafnarfirði.		Skrásetjari: Sigurður Þorvarðarson														
Landnúmer: 178103		Kennitala: 141250-4189														
Matshlutanúmer: 01		Dags.: 19.11.98														
Uppskipting og lýsing																
D0	D1	D2	D3	D4	D5	D6	D7	D8	D9	D10a	D10b	D11	D12	D16	D17	
Lokun	Rými hæð-röð	Nokun teð	Höku-flokkun	Eignar-hald	Botnfl. m²	Málfl. m²	Sigur m²	Op m²	Brústofur m²	Brústofur sh < 1,8	Salarhæð mín	Salarhæð max	Brúto rúmmál m³	Nettófl. m²	Bil fl. m²	Reikihæð skiptarúmmála rúmmál m³
		Matshluti			149,9	0,0	0,0	0,0	149,9	0,0			683,9	130,4	149,9	568,9
		Botn											30,0			
	01	1. hæð			149,9	0,0	0,0	0,0	149,9	0,0			653,9	130,4	149,9	568,9
A	0101	Íbúð	N	0101	121,9	0,0	0,0	0,0	121,9	0,0	3,00	5,70	532,1	108,2	121,9	4,37 463,6
A	0102	Þilgemymsala	B	0101	28,0	0,0	0,0	0,0	28,0	0,0	3,00	5,70	121,8	24,2	28,0	4,35 105,3

KLETTABYGGÐ 5 og 7 HAFNARFIRÐI.
Sigurður Þorvarðarson byggingafræðingur bfi.
Strandgötu 11 220 Hafnarfirði.
(kt. 141250-4189) Netfang: teiknistofan@islandia.is
Sími 5651510. fax. 5651299.

Skýringar:	Séruppráttur aðalhönnuðar
Teikning:	Sniðmyndir/ skráningartöflur/ tekstar.
Mælikvarði:	1 : 100
Undirskrift:	<i>Sigurður Þorvarðarson</i>
Blað nr:	2 af 3 Dagsetning. 19-nóvember-1998