



Samykktt þann

20 JULI 1999

Byggingafulltrúinn í Hafnarfirði
F.h. Kristján Þorarinsson

KP

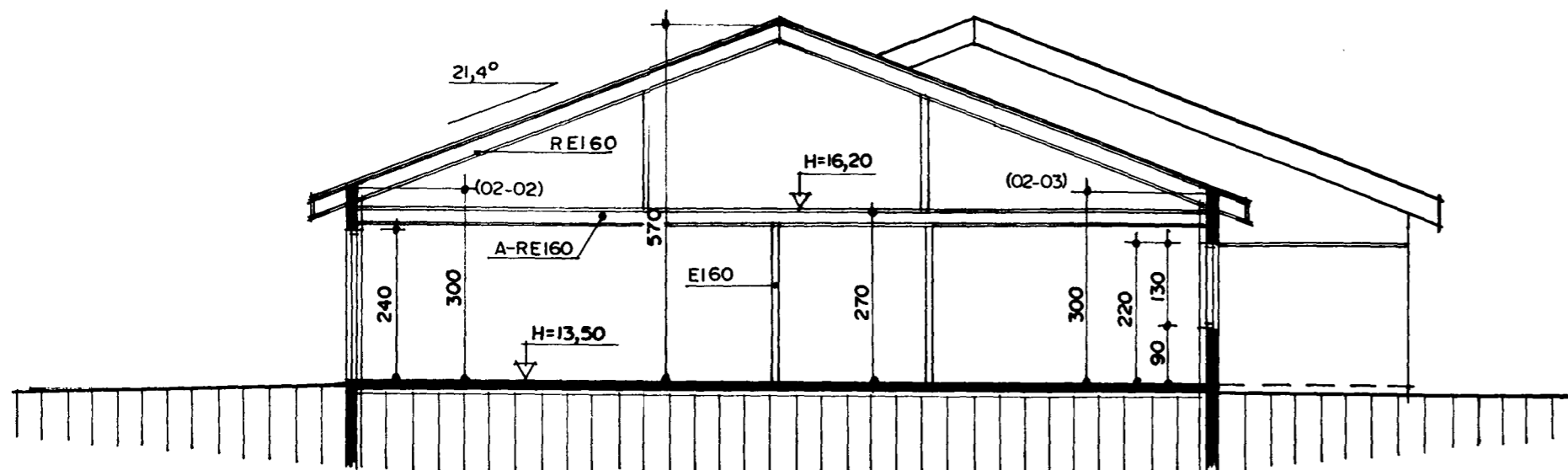

SNEIÐING A-A MKV. 1:100.

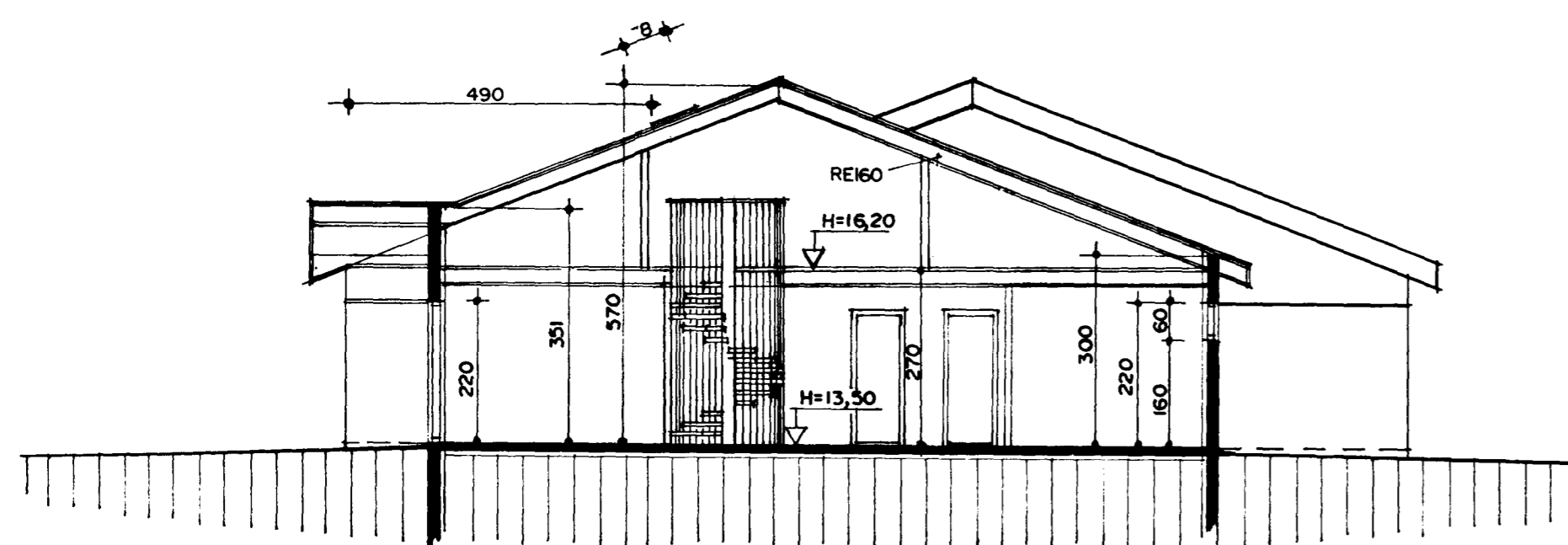

SNEIÐING B-B MKV. 1:100.

Skýringar vegna eldvarna:

Skýringar á táknum teikninga.

(Burbargrindur)

R60 Burbargrind úr límtré, stáli, steypu eða strengjasteypu.

(Veggir)

REI60 Berandi veggur úr steypu og eða tré. Ekki berandi veggur úr stálgrind/gífsplötum og eða trégrind/gífsplötum.

A-REIM120

(Hæðarski/milligólf). Milligólf úr steypu, Milligólf úr stálbitum, stállangböndum, steinull og gífsplötum að neðan. Milligólf úr stálbitum, trélangböndum, steinull og gífsplötum að neðan. Milligólf úr límtrébitum, trélangböndum, steinull og gífsplötum að neðan.

(Hurðir)

EI-CS60 Eldvarnarhurð.

EI-CS30 Eldvarnarhurð.

E-C30 Eldvarnarhurð.

(Gluggar)

E30 Eldvarnargluggi.

Klæðningar Evro-A (ígildi klæðningar áður í flokki 1)

Evro-B-F (ígildi klæðningar áður í flokki 2)

Merking einstakra tákna:

- R táknar burðarþol
- E táknar heilleika
- I táknar einangrun
- W táknar vörn fyrir hitageislum
- C táknar sjálflokandi hurð
- S táknar reykhindrandi byggingahluta.

Allir eldvarnamerktir byggingahlutar skulu hafa hlotið samþykki Brunamálastofnunar ríkisins.

BO. táknar björgunarop, samkv. reglugerð um brunavarnir og brunamál.

Táknar rýmingarleið, samkv. reglugerð um brunavarnir og brunamál.

SI.kv.

Slökkvitæki og annar brunavarnabúnaður staðsetjast í samráði við Eldvarnareftirlit.

BSL.

Brunaslanga, vatnsfyllt. 25 m. staðsetjast í samráði við Eldvarnareftirlit.

Byggingarlýsing / verklýsing:

Húsið er staðsteypt á hefðbundinn hátt. Undirstöður og botnplata eru staðsteyptar á klöpp og eða þjappaðri hraunfyllingu. Botnplata vélslípuð og eða með gólfilögn, með halla að niðurfötum. Útveggir staðsteyptir 180 mm. Ef veggir eru múraðir þá eru þeir einangraðir með 100 mm einangrunarplasti og múrhúðaðir með 20mm múrhúð. Ef veggir eru plötu klæddir á grind þá eru þeir einangraðir með 100 mm steinull og klæddir með 2*13 mm gífsplötum á timbur eða blökkgrind með loftbili milli veggs og einangrunar, innan á einangrun skal koma rakaserra úr þolplasti og 25 mm lagnagrind undir plötuklæðningu. Þak er byggt úr timbursperum sem hvíla á steyptum út- og innveggjum, þá er þak heilklaðt með 25*150 mm borðvið, þakpappa og þakstáli. Þakeinangrun 200 mm (þakull). Veggir (eldhindrandi) milli einstakra eininga, aðrir en steyptir veggir eru a.m.k. EI60 eldhindrandi veggir. Hlaðnir EI60 veggir, ekki berandi veggir milli einstakra eininga, eru uppbyggðir sem hér segir: 70 mm hlaðin vikurveggur, múrhúðaður beggja vegna með 15 mm múrhúð. Léttir EI60 veggir, léttir milliveggir á milli einstakra eininga eru uppbyggðir sem hér segir: 35 * 70 mm blökkgrind fyllt með steinullareinangrun og klæddir beggja vegna með 2*13 mm gífsplötum. Gólf efrihæðar er byggt úr blökkprófilum 45*200 mm 2mm þykkir "LINDAB lettbaelk" eða sambærilegt, c/c 600 mm. Sjá sérteikningu tæknifræðings. Gólfvið skal klætt að ofan með 20mm eldþolnum spónaplötum, að neðan skal loft klætt með 2*13mm gífsplötum. Holurum gólfs skal vera fyllt með steinull, sem fest er með 2mm vír c/c 300 mm samantær reglugerðar ákvæði. Húsið verður hitað með miðstöðvarofnum.

LR. táknar loftræsting. Herbergi og svæði sem liggja að útvegg eru loftræst um opnari glugga, lokuð innrymi eru loftræst í gegnum blökk stokka, sjálftrékkjandi eða með vélrænni loftræstingu eftir því sem við á.

Sérstakar skýringar vegna einangrunar: Botnplata er einangruð með 75 mm einangrunarplasti, veggir sökkla eru einangraðir 50 sm niður fyrir plötu með 75 mm einangrunarplasti. Ofan á einangrun gólfplötu skal leggja þolplast (rakaserra) Útveggir eru einangraðir með 100 mm einangrunarplasti eða 100 mm steinull. Þak er einangrað með 200 mm steinullareinangrun. Í gluggum er tvöfalt "K" einangrunargler (12 mm loftbil í föstum gluggum en 9 mm loftbil í opnanlegum gluggafögum og hurðum). Að öðru leiti skal miða við að kólnunartölur einstakra byggingahluta séu í samræmi við Íst-66.

Skráningartafa: Klettabyggð 5 Hafnarfirði		Skrásetjari: Sigurður Þorvarðarson																								
Landnúmer: 178102		Kennitala: 141250-4189																								
Matsliutanúmer: 01		Utgáfa: 4.01															Dags.: 5.5.1999									
Uppskipting og lýsing		Stærðir																								
D0	D1	D2	D3	D4	D5	D6	D7	D8	D9	D10a	D10b	D11	D12	D16	Raknisala	D17										
Lokun	Rými	Nokun	Höfuð	Eignar	Bornflúr	Milkflúr	Slógi	Op	Brúðflúr	Brúðflúr	Salarhæð	Salarhæð	Brúð	Nettóflúr	Birt fléttamál	Skjalnúmer										
hæð-röð	hæð-röð	texti	flokkun	hæð	m ²	m ²	m ²	m ²	sh < 1,8	sh < 1,8	min	max	númmál m ²	númmál m ²	m ²	skjalnúmer										
Matshluti																	198,3	0,0	2,5	2,5	195,8	0,0	684,7	181,3	195,8	483,010
Botn																			30,0							
01		1. hæð				149,9	0,0	2,5	0,0	149,9	0,0			404,7	131,3	149,9										
A	0101	Íbúð	N	0101	121,9	2,5			121,9	2,70	2,70	329,1	107,2	121,9	2,70	289,440										
A	0102	Bífréðageymsla	B	0101	28,0			28,0	2,70	2,70	75,6	24,1	28,0	2,70	65,070											
02		2. hæð				48,4	0,0	0,0	2,5	45,9	0,0			250,0	50,0	45,9										
A	0201	Geymslu loft	N	0101	48,4			45,9	2,14	3,00	124,3	50,0	45,9	2,57	128,500											
A	0202	Þakrymi	F	0101			0,30	2,14	62,6																	
A	0203	Þakrymi	F	0101			0,30	2,14	63,1																	
Athugasemdir																										
Við útreikning nettóflata er miðað við að útveggir með einangrun séu 0,28 m.																										
Sameignir sumra																										
Eignarhald																										
		Eignarhald	Nokun texti	Birt fléttamál m ²	Skjalnúmer mál		Sérnefni og sameign m ²																			
		0101	Íbúð	195,8	483,010	483,010																				
		Alls		195,8	483,010	483,010																				

Skráningartafa: Klettabyggð 7 Hafnarfirði		Skrásetjari: Sigurður Þorvarðarson																								
Landnúmer: 178103		Kennitala: 141250-4189																								
Matsliutanúmer: 01		Utgáfa: 4.01															Dags.: 5.5.1999									
Uppskipting og lýsing		Stærðir																								
D0	D1	D2	D3	D4	D5	D6	D7	D8	D9	D10a	D10b	D11	D12	D16	Raknisala	D17										
Lokun	Rými	Nokun	Höfuð	Eignar	Bornflúr	Milkflúr	Slógi	Op	Brúðflúr	Brúðflúr	Salarhæð	Salarhæð	Brúð	Nettóflúr	Birt fléttamál	Skjalnúmer										
hæð-röð	hæð-röð	texti	flokkun	hæð	m ²	m ²	m ²	m ²	sh < 1,8	sh < 1,8	min	max	númmál m ²	númmál m ²	m ²	skjalnúmer										
Matshluti																	198,3	0,0	2,5	2,5	195,8	0,0	684,7	181,3	195,8	483,010
Botn																			30,0							
01		1. hæð				149,9	0,0	2,5	0,0	149,9	0,0			404,7	131,3	149,9										
A	0101	Íbúð	N	0101	121,9	2,5			121,9	2,70	2,70	329,1	106,8	121,9	2,70	288,360										
A	0102	Bífréðageymsla	B	0101	28,0			28,0	2,70	2,70	75,6	24,5	28,0	2,70	66,150											
02		2. hæð				48,4	0,0	0,0	2,5	45,9	0,0			250,0	50,0	45,9										
A	0201	Geymslu loft	N	0101	48,4			45,9	2,14	3,00	124,3	50,0	45,9	2,57	128,500											
A	0202	Þakrymi	F	0101			0,30	2,14	62,6																	
A	0203	Þakrymi	F	0101			0,30	2,14	63,1																	
Athugasemdir																										
Við útreikning nettóflata er miðað við að útveggir með einangrun séu 0,28 m.																										
Sameignir sumra																										
Eignarhald																										
		Eignarhald	Nokun texti	Birt fléttamál m ²	Skjalnúmer mál		Sérnefni og sameign m ²																			
		0101	Íbúð	195,8	483,010	483,010																				
		Alls		195,8	483,010	483,010																				

KLETTABYGGÐ 5 og 7 HAFNARFIRÐI.
 Sigurður Þorvarðarson byggingafræðingur bfi.
 Strandgötu 11 220 Hafnarfirði.
 (kt. 141250-4189) Netfang: teknistofan@islandia.is
 Sími 5651510. fax. 5651299.

Skýringar: Séruppdráttur aðalhönnuðar

Teikning: Sniðmyndir/ skráningartöflur/ tekstar.

Mæliskvarði: 1 : 100

Undirskrift: *[Signature]*

Breytt: 05.05.1999.

Blað nr.: 2 af 4 | Dagsetning. 19-nóvember-1998