

Samþykkt á fundi bygginga-
nefndar þ. 8.12.1984
BYGGINGAÞULLTRÚNN
Í HAFNARFIRÐI

Ganga skal frá önnur
eldstæði í samráði við
slökkviliðsstjóra

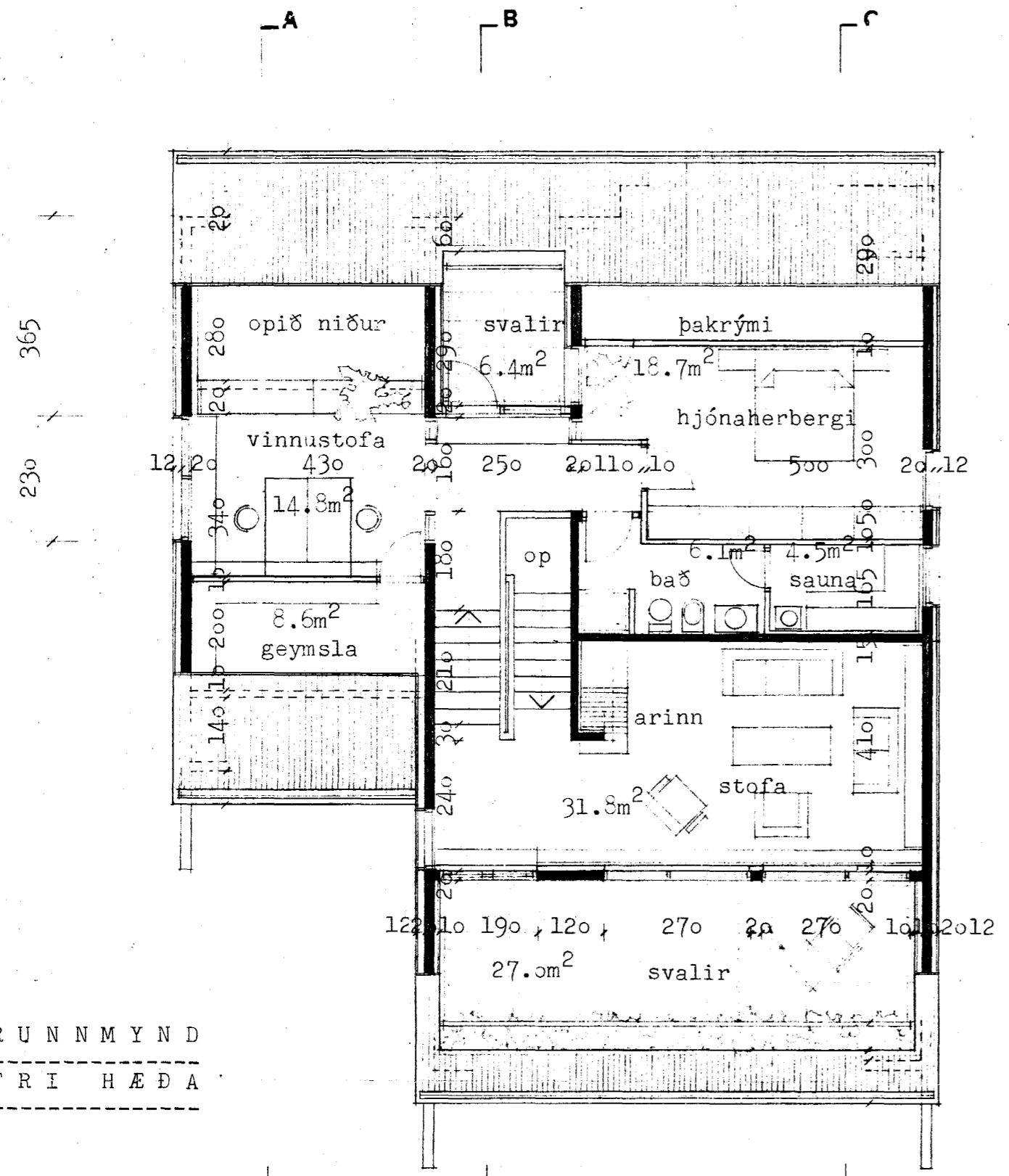

GRUNNMYND
EFRI HÆÐA

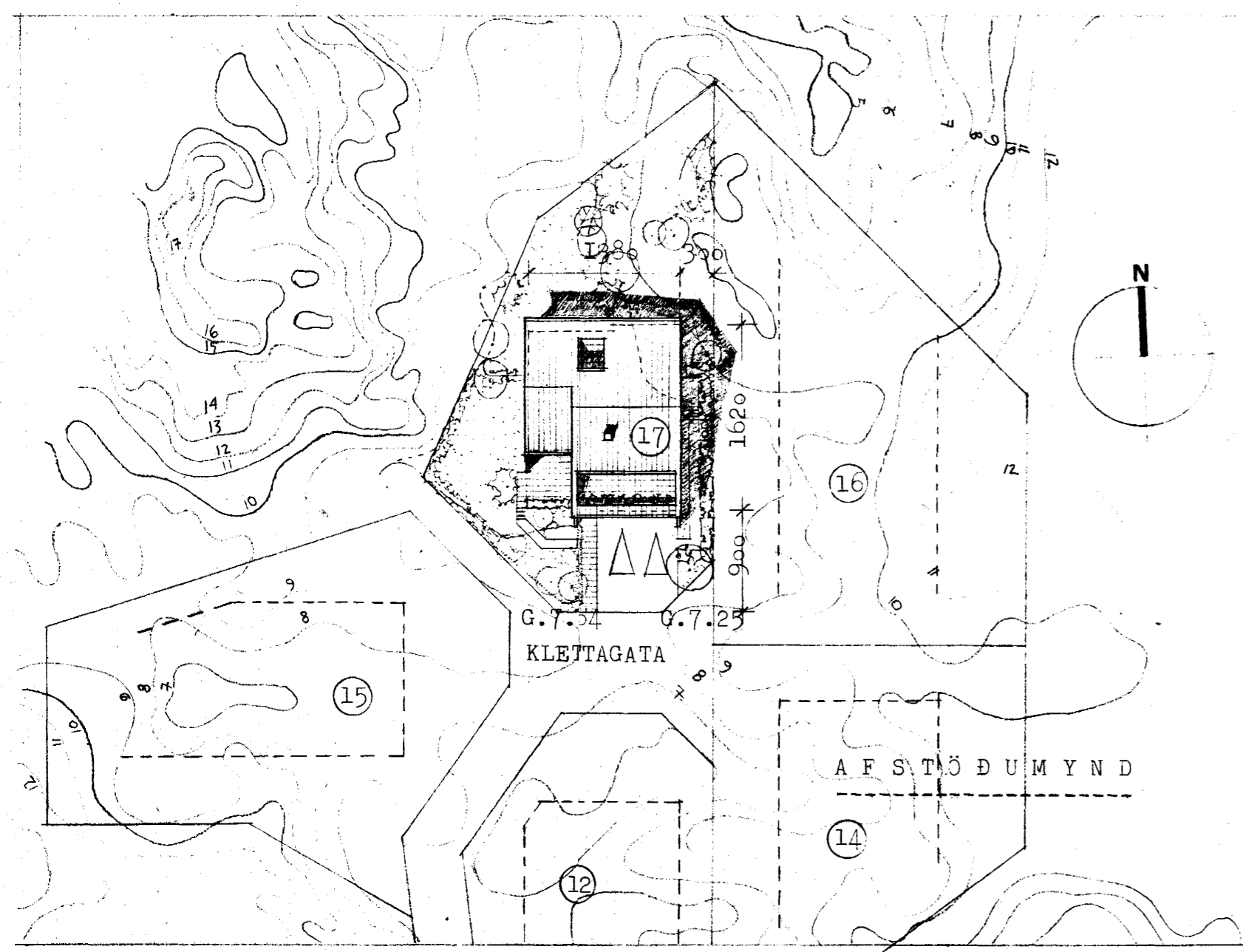

GRUNNMYND
JARÐ HÆÐA

HJALLABRAUT

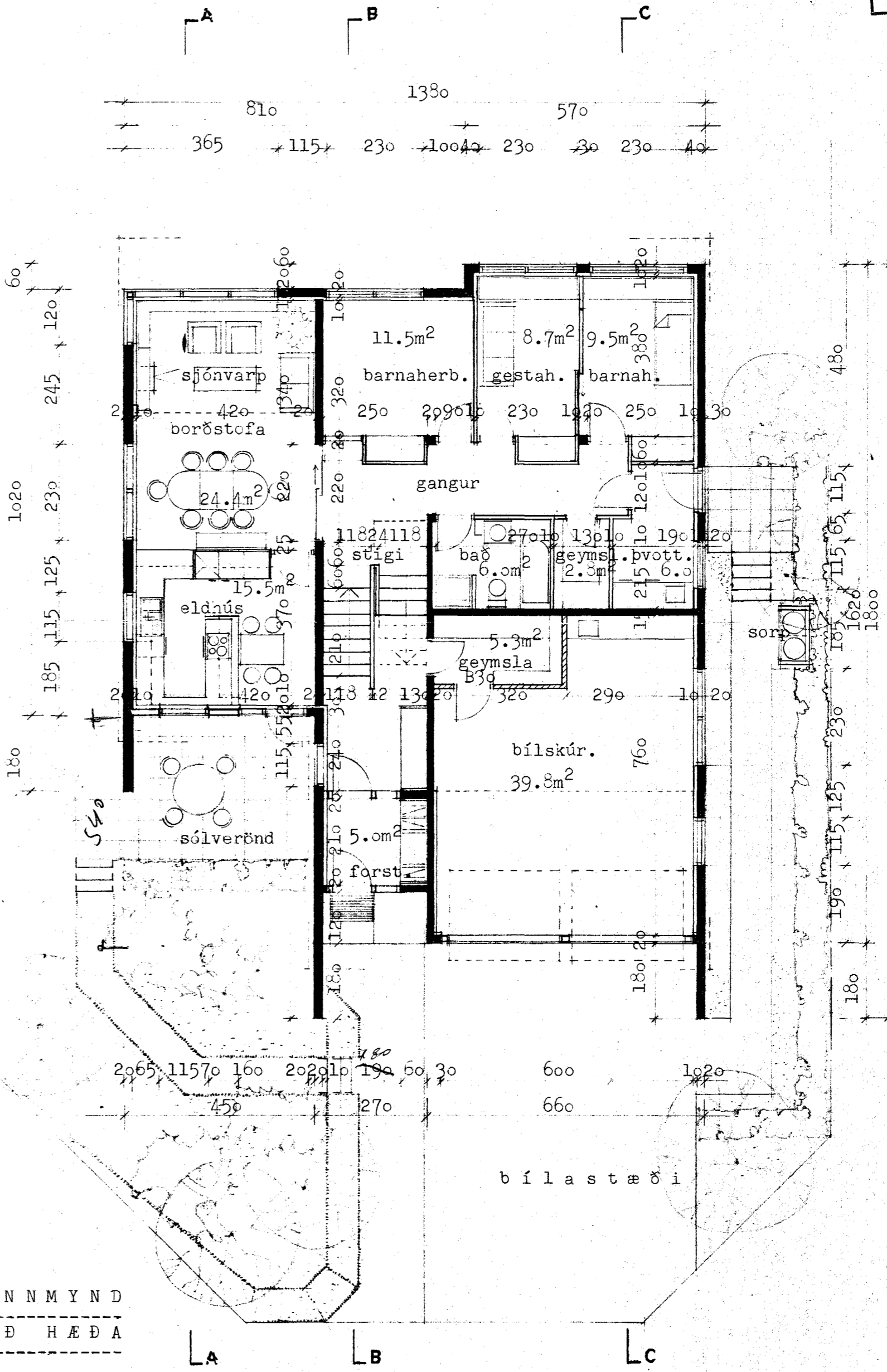

GRUNNMYND
JARÐ HÆÐA

STUTT LÝSING:
Stærð lóðar : 751 m²
Brúttó flatarmál:
jarðhæðir : 191.4 m²
efri hæðir : 112.9 m²
alls : 304.3 m²
Þar af bílskúr : 50.2 m²

Húsið er byggt ú stein-
steypu. Veggir á neðri
hæðum einangraðir að innan
með 75 mm plasteinangrun.
Veggir á efri hæðum einang-
raðir að utan með 100 mm
glerull, klætt með steindum
glerfiberplötum.
Þak er einangrað með 150 mm
glerull. Þak er klætt með
bárumálmi. Húsið er í ljósum
lit.

PÓRARINN PÓRARINSSON
ARKITEKT FAI
TEIKNISTOFA
TÚNGÖTU 3 s. 12070.
101 REYKJAVÍK

KLETTAGATA 17.

grunnmyndir
afstöðumynd

MÆLIKVARDI 1 : 100 1 : 500	BREYTINGAR 19.1.84
DAGSETNING 5.11.1983	NÚMÉR
TEIKNAD pp	11

5180-0170-01