

1. HÆÐ, GRUNNMYND 1:50

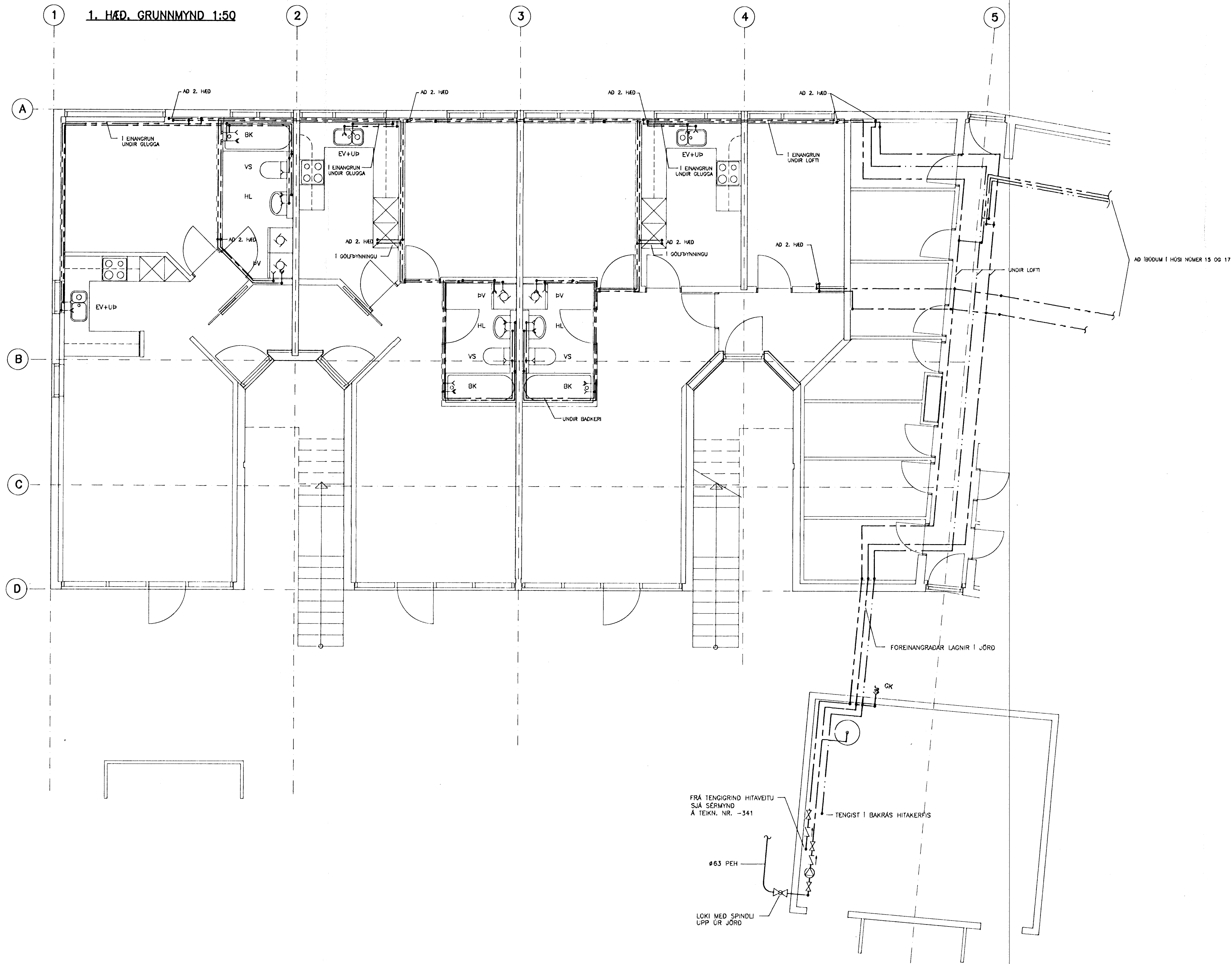

SKÝRINGAR:

MERKINGAR:

- LÖGN FYRIR KALT NEYSLUVATN
- LÖGN FYRIR HEITT NEYSLUVATN
- HRINGRÁS FYRIR HEITT NEYSLUVATN
- RENNILOKI
- EINSTREYMSLOKI
- TÆMING
- LOFTPÚDI
- TÖPPUNARSTADUR F. KALT VATN
- TÖPPUNARSTADUR F. HEITT VATN
- HL HANDLAUG
- VS VAINSSALERNI
- BK BAKKER
- SB STEYPIBÁD
- BI SKOLSKÁL (BIDET)
- EV ELDHÚSVASKUR
- SV SKOLVASKUR
- RV RÆSTVASKUR
- UP UPPÞVOTTAVÆL
- BS BRUNASLANGA
- SK SLÖNGUKRANI

ADRAR SKÝRINGAR:

ALLAR PÍPUR SKULU VERA GALVANHÜÐADAR STALPÍPUR SAMKV. DIN 2440 OG TENGISTYKKI SAMSVARANDI AD GERD
 BIL MILLI FESTINGA LÁRETTIRA LAGNA SÉ SAMKV. IST-67
 ALLAR PÍPUR SKAL EINANGRA MED GLERULLARHÖLKUM OG SÍVEFJA MED PLASTI. ÞYKKT EINANGRUNAR: $\phi 10 - \phi 25 = 20\text{mm}$
 $> \phi 25 = 30\text{mm}$
 ÞAR SEM PÍPUR LIGGJA I ÚTVEGG SKAL VERA MINNST 1cm EINANGRUN UTAN VID RÖREINANGRUN.
 KERFID SKAL ÞOLA 6 kp/cm² VINNUPRÝSTING OG PRÓFAST MED 10kp/cm² ÁÐUR EN LEIÐSLUR ERU HULDAR.
 ALLT EFNI OG FRÁGANGUR KERFISINS SÉ I SAMRÆMI VID ÁKVÆÐI IST-67 OG GILDANDI REGLUGERDIR

SÉRMYNDIR SJÁ TEKN. NR. -341

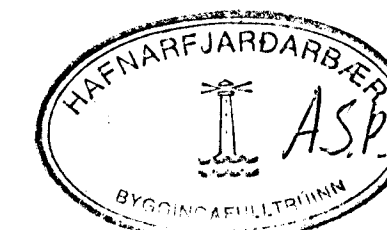

A

14 AUG 1991

AÆSTÖÐUMYND

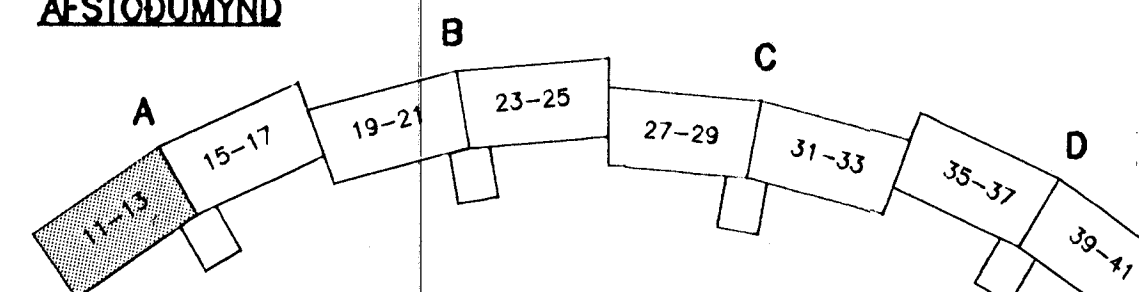

hönnun hf Ráðgjafarverkfræðingar FRV · Síðumúla 1 · 108 Reykjavík
 Sími (91)84311 · Útibú: Reyðarfjörður · Hvítavöllum

M.	KLUKKUBERG 11-17, HFJ.	E
H. GGH		D
T. GGH/KP	VATNSLÖGN:	C
Y. RGS	1. HÆÐ, GRUNNMYND.	B
G. 101-48		A
DAGS 11.2.1991	SAMP	MAV 1:50
	90329-301A	

301A.DWG