

KLUKKUBERG 12 OG 14 HAFNARFIRÐI.

Samþykkt á fundi bygginga-
nefndar þ. 18/1/1990

BYGGINGAFAULLTRÚINN
HAFNARFIRÐI

[Signature]

17/50 JAMA HÆKKU 60
44 60 CM.

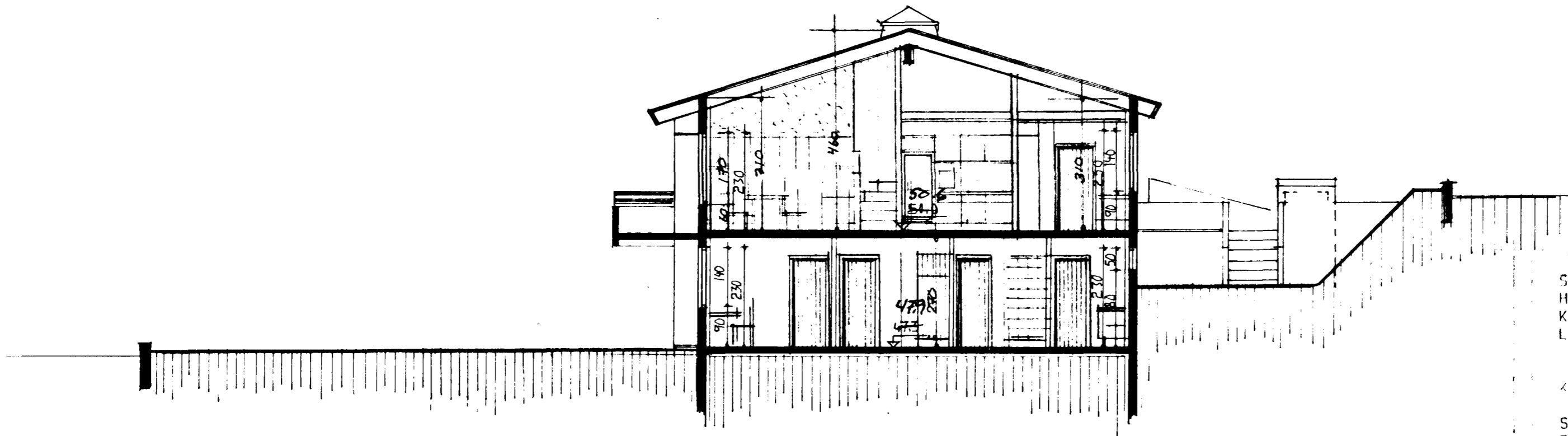

SNID A-A M.1:100

SKÝRINGAR:
HÓSIÐ ER STADSTEYPT Á HEFÐRUNDIN HATI MEÐ STÁLKLÆDDU ÞAKI.
KÖLNUNARTÖLUR EINSTAKRA HYGGINGAHLUTA SEU Í SAMRÆMI VIÐ ÍST.66.
LR. = LOFTRÆSTING.

KLUKKUBERG NR. 12.

STÆRDIR:
FLATARMÁL 1. HÆÐAR ER 91.5 M2 BR.
FLATARMÁL 2. HÆÐAR ER 118.7 M2 BR. ÞAR AF BILGEYMSLA 25.7 M2 BR.
SAMTALS: 210.2 M2 BR.

RÖMMÁL HÖSS ER 704.0 M3 BR.
FLATARMÁL LODAR ER 516.1 M2 BR.

KLUKKUBERG NR. 14.

STÆRDIR:
FLATARMÁL 1. HÆÐAR ER 91.5 M2 BR.
FLATARMÁL 2. HÆÐAR ER 118.7 M2 BR. ÞAR AF BILGEYMSLA 25.7 M2 BR.
SAMTALS: 210.2 M2 BR.

RÖMMÁL HÖSS ER 704.0 M3 BR.
FLATARMÁL LODAR ER 564.7 M2 BR.

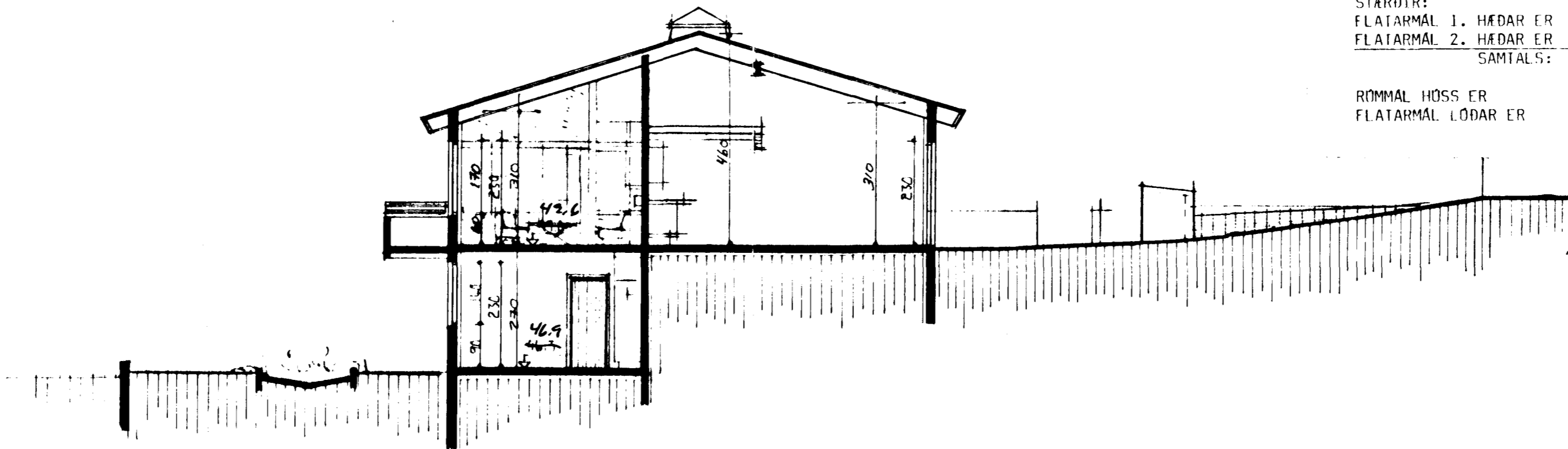

SNID B-B M.1:100

TEIKNING NR 5 AF 5.

TEIKNAD Í DESEMBER 1989 SIGURDUR ÞORVARÐARSON BYGGINGAFRÆÐINGUR BFI. STRANDGÖTU 11 HAFNARFIRÐI SÍMI 651510

[Signature]