

Samþykkt á fundi bygginga-  
nefndar þ. 27.7.1991

BYGGINGAFULLTRÚINN  
Í HAFNARFIRÐI

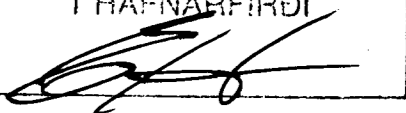

STRÖUVEGGUR NR. 18

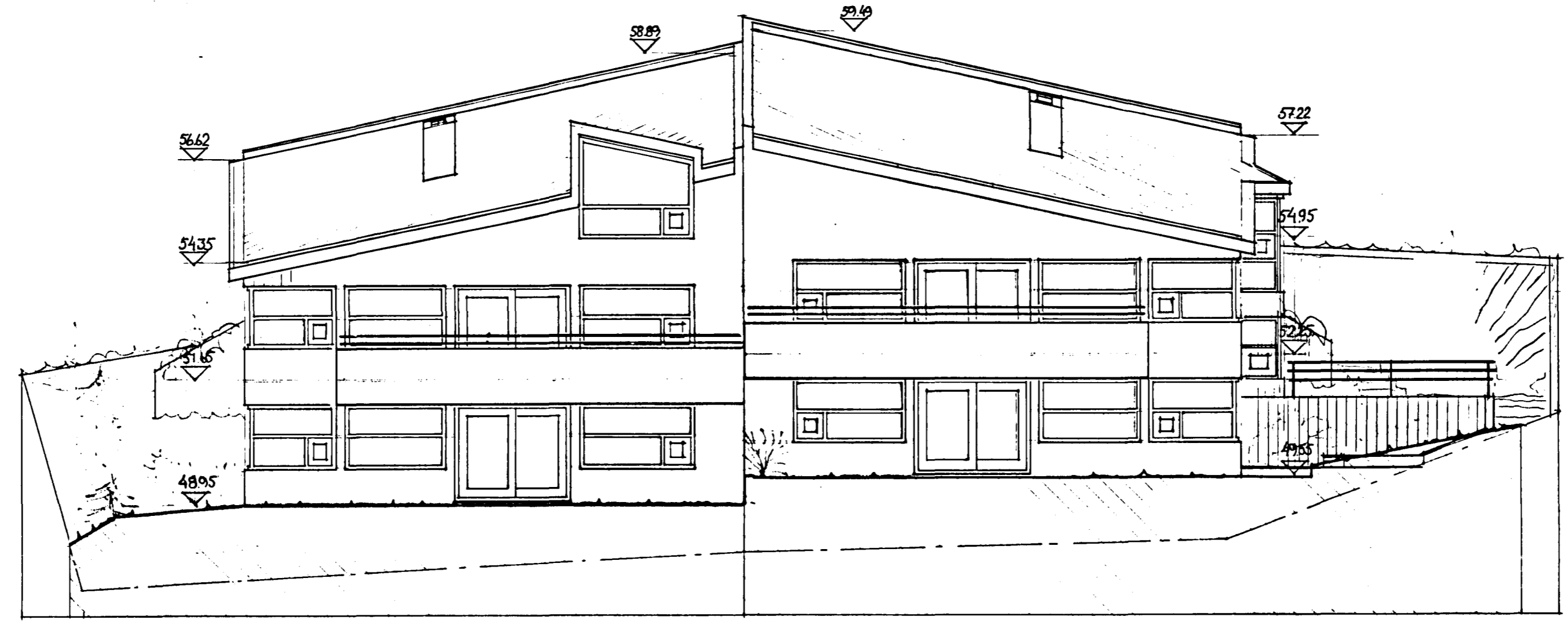

VESTLÆG HLIÐ

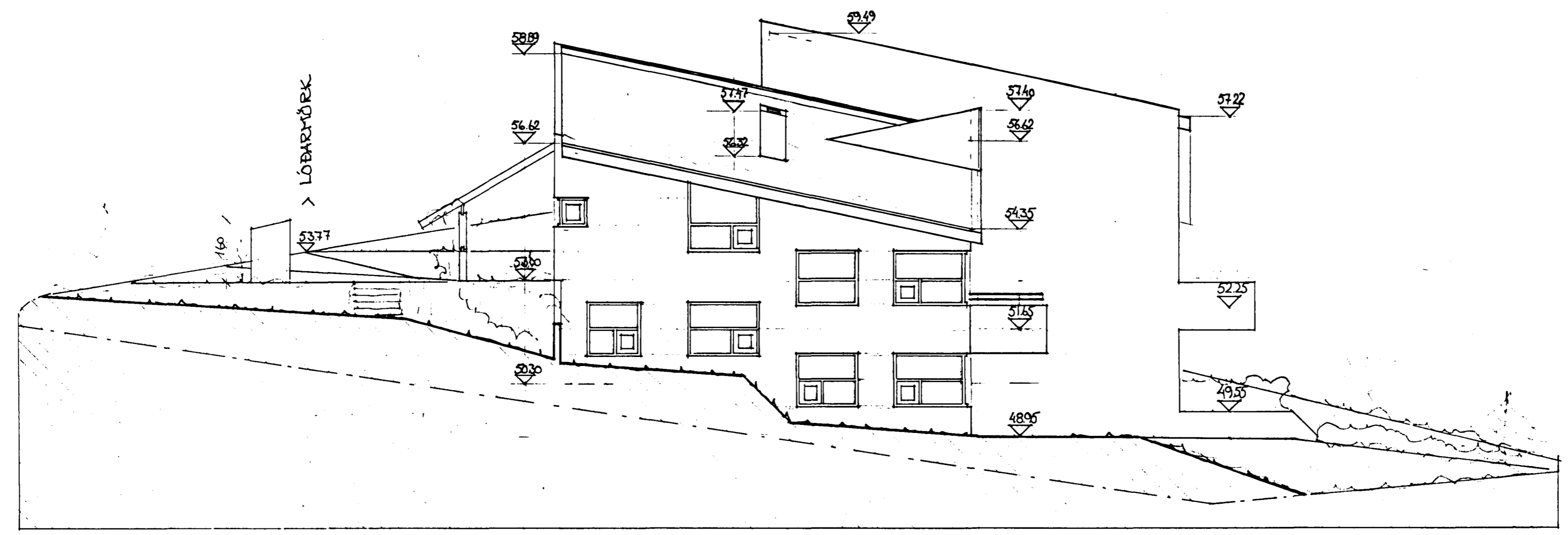

NORÐLÆG HLIÐ

BR. STRÖUVEGGUR NR. 18. BÚÐ 1991

BR. ÞAKVEÐ 30. MAÍ 1991

Ráðgjafi: *Ragni Samundóttir* FAI

**Guðni Gíslason**  
húsg.- og Innanhússarkitekt FHI

Telknistofa Bæjarhrauni 2  
220 Hafnarfirði  
Sími (91) 654513 Fax 654514

Verk KLUKKUBERG 16-18

Helli ÚTLITSMYNDIR

Mál 1:100 Dags MAÍ 1991 Nr. A-24