

**Byggingarfulltrúi samþykkir erindið.**  
 23 JUNI 2003  
 Bent skal á að samþykkt þessi verður ekki virk fyrr en eftir þinglýsingu eignaskiptasýrslingarinnar og skráningu hennar hjá Fasteignamatli ríkinnar.  
 Byggingarfulltrúinn í Hafnarfirði  
 Fh. Kristján Þórárnsson

Lýsing Húsið er steinsteyppt með járnklæddu timburþaki. Steyptir sökkjar eru einangraðir með 75mm plasteinangrun. 75mm plasteinangrun undir steyptri plötu á fyllingu. 20 cm steyptir útveggir eru einangraðir með 100mm plasteinangrun og múrhúðaðir. Gluggar eru með tvöföldu K-Gleri. Þak er timburþak, þakklæðning er 25x150mm, þakpappi og búrústál. Einangrun þaks er 200mm þakvél með vindpappa, rakavarnarlag er þolplast. Veggir og loft íbúða : Klæðning í flokki 2. Veggir og loft bilgeymslu : Klæðning í flokki 1.

- U-Gildi:  
 Þak:.....0,2  
 Útveggir:.....0,4  
 Gluggar:.....2,0 (Karmar, gler, vegið meðaltal K-gler)  
 Hurðir:.....3,0  
 Gólf á fyllingu:.....0,3

BO=Björgunarop

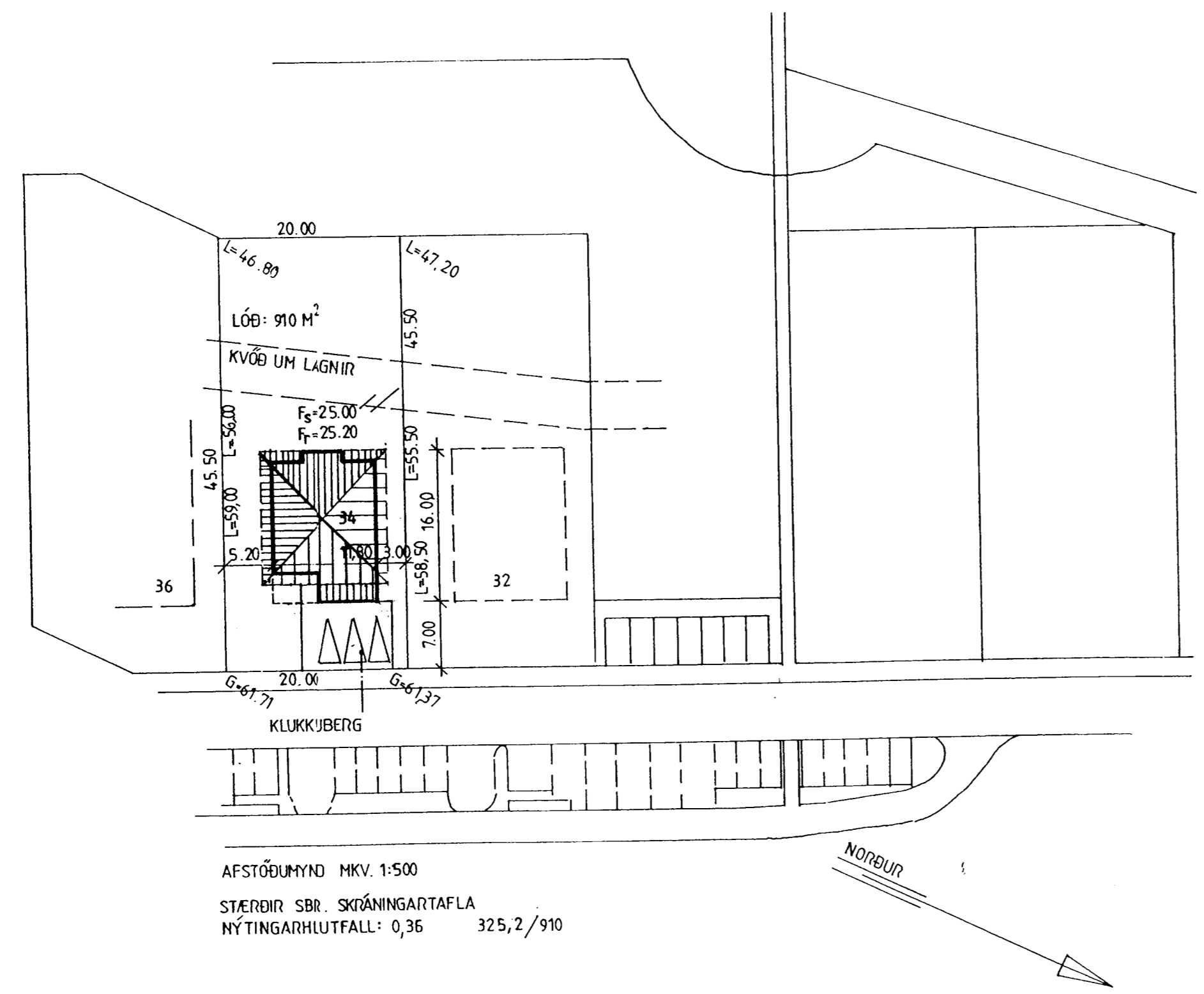

AFSTÖÐUMYND MKV. 1:500  
 STÆRÐIR SBR. SKRÁNINGARTAFLA  
 NÝTINGARHLUTFALL: 0,36 325,2/910

Meginlitur húss skal vera ljós sbr. 0003-0010 á NCS litaskala.  
 Gluggar og hurðir skulu vera í ljósum lit.  
 Þaklitur skal vera dökkgrár en þakkantar hvítir.  
 Öll stöllum í lóð skal fara fram innan lóðar.

**KLUKKUBERG 34, HAFNARFIRÐI.**  
 GRUNNMYND NEDRI HÆÐAR MKV.1:100, OG AFSTÖÐUMYND 1:500.

2001 06 17 2001 08 15 2001-09-15 JP/SS  
 Jóhannes Pétursson 010448-3959 S - 567-5107  
 FANNAFOLD 32  
 Siemundur Siemundursson 021146-2349 S - 566-6613

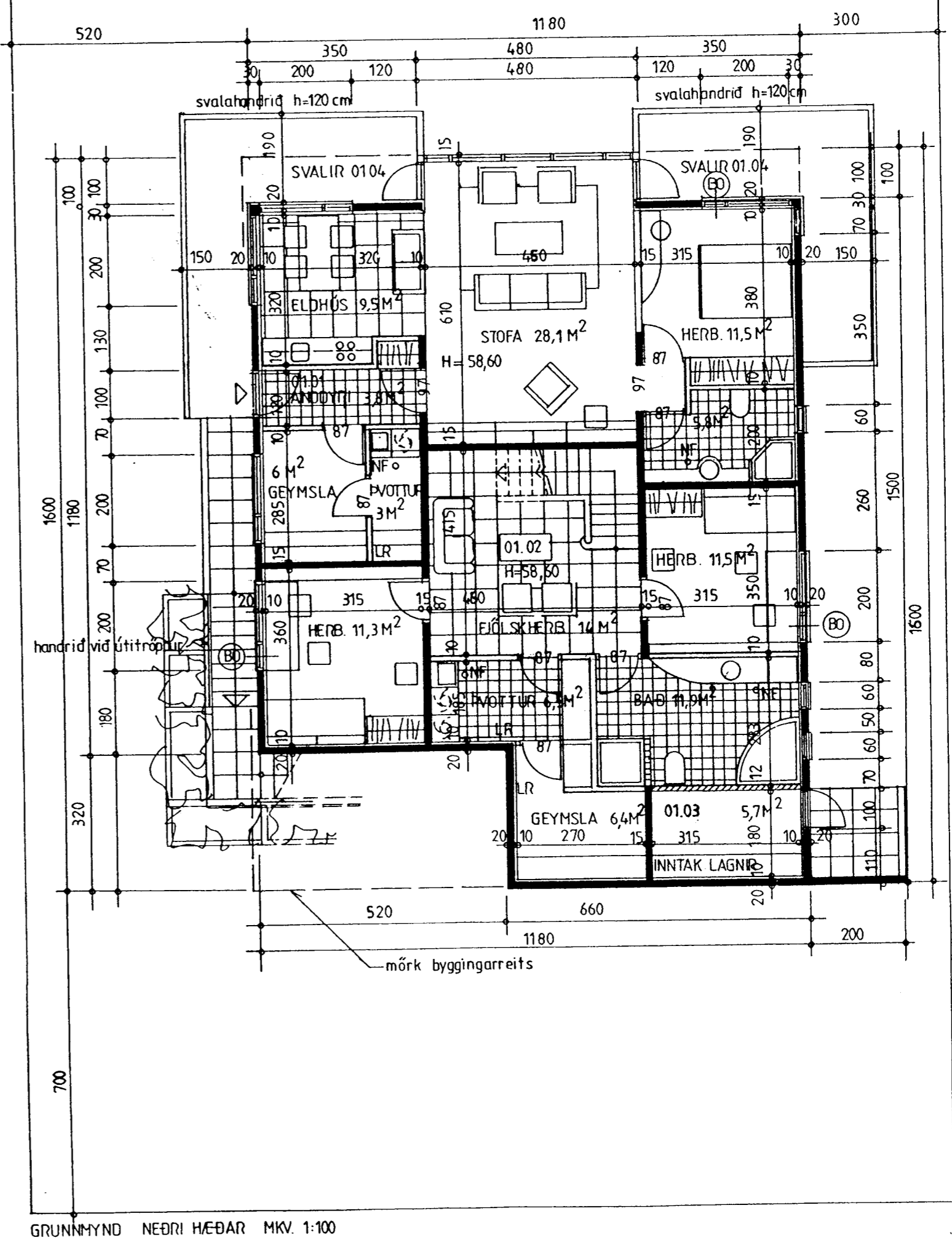

GRUNNMYND NEDRI HÆÐAR MKV. 1:100

**ABS** teiknistofa S-566-6613, 567-5107. Nr. 1