

GRUNNMYND 1.HÆÐAR Mkv.: 1:50

HITA-OG NEYSLUVATNSLAGNIR:
 ÖLL TÁKN OG SKÝRINGAR ERU SKV. ÍSLENSKUM STAÐLI, ÍST. 64.
 GERT ER RÁÐ FYRIR AD EINANGRUN HÚS SÉ SKV. BYGGINGAREGLU-
 GERD. EINANGRUNNARÞYKKT VEGGJA 10CM OG
 ÞAKS 20CM.

VINNTÁKN VEGNA LAGNA:

PU= PÍPUR UPP

PN= PÍPUR NIDUR

PUL= PÍPUR UNDIR LOFT

PVG= PÍPUR VID GÓLF

YD= YFIR ÞAK (LOFTRÆSTING FRÁVEITU- OG LOFTRÆSTILAGNA

Í TÖDU YFIR ÞAKI)

KV= KALDAVATNSHEIMED Ø 32 PEH.

HV= AFRENNSLI HITAVEITU Ø 32 PEH.

VINNTÁKN VEGNA HREINLÆTISTÆKJA OG LAGNA:

BK=BADKER EV=ELDHÚSVASKUR

HL=HANDLAUG SK=SKOLKRANI/SKOLVASKUR

ST=STURTA VS=VATNSSALERNI

UP=UPPÞVOTTAVÉL ÞV=ÞVOTTAVÉL

NF=NIDURFALL GNF=GEGNUMSTREYMISSNIDURFALL

KN=ÞAKNIDURFALL MIN Ø 70MM

KV=KALT VATN HV=HITAVEITA

GSV=GRJÓTSVELGUR MIN 1,5M³

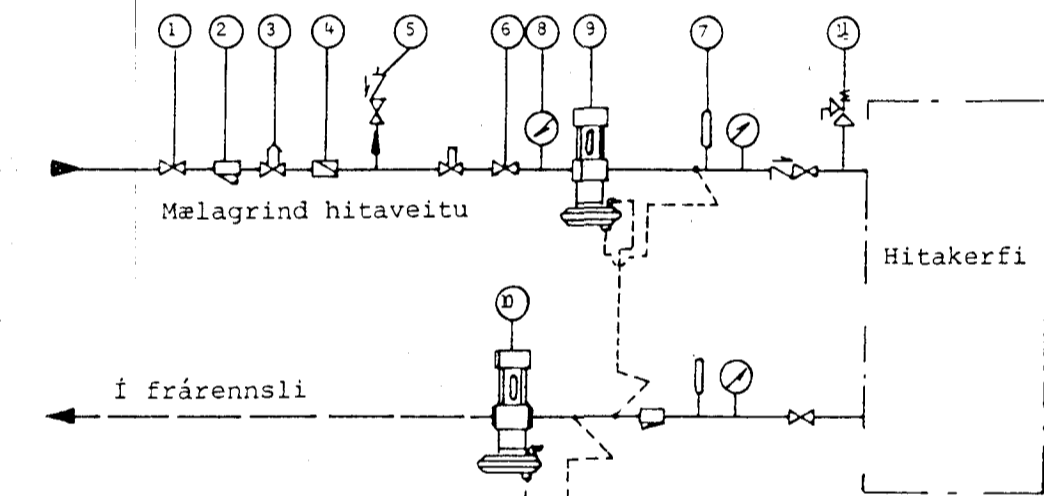

- | | | |
|----------------|---------------------|------------------------|
| (1) Renniloki | (5) Einstreymisloki | (9) Þrýstijafnari t.d. |
| (2) Sía | (6) Stilliloki | Danfoss: AVD-DA |
| (3) Hemill | (7) Hitamælir | (10) Slaufuloki t.d. |
| (4) Vatnsmælir | (8) Þrýstímælir | Danfoss: AVD-RA |
| | | (11) Öryggisloki |

Mælagrind Hitaveitu

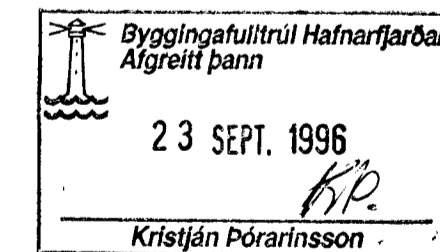

BR:	DAGS:	EDLI BR:	SIGN:
STADUR:	KLUKKUBERG 3A		
SVEITAF:	220 HAFNARFJÖRDUR		
TEXTI:	HITA- OG NEYSLUVATNSLAGNIR.		
EFNI:	GRUNNMYND 1. HÆÐAR		
DAGS:	14. sep. 96		
VERK NR:	1		
TEIKN NR:	108		
Mkv.:	1:50 / 1:10		
HAÑNAD:	SIGURBJ. HALLD.		
TEIKNAD:	SIGURBJ. HALLD.		
YFIRE:	SIGURBJ. HALLD.		
SIGURBJARTUR HALLDRSSON			
SUDURGÖTU 78			
HLS 565-5707			
UNDIRSKRIFT ABYRGDARHAFA			