

Samþykkt á fundi bygginga-
nefndar p. 27.7.1994
BYGGINGAFULLTRÚINN
Í HAFNARFIRÐI

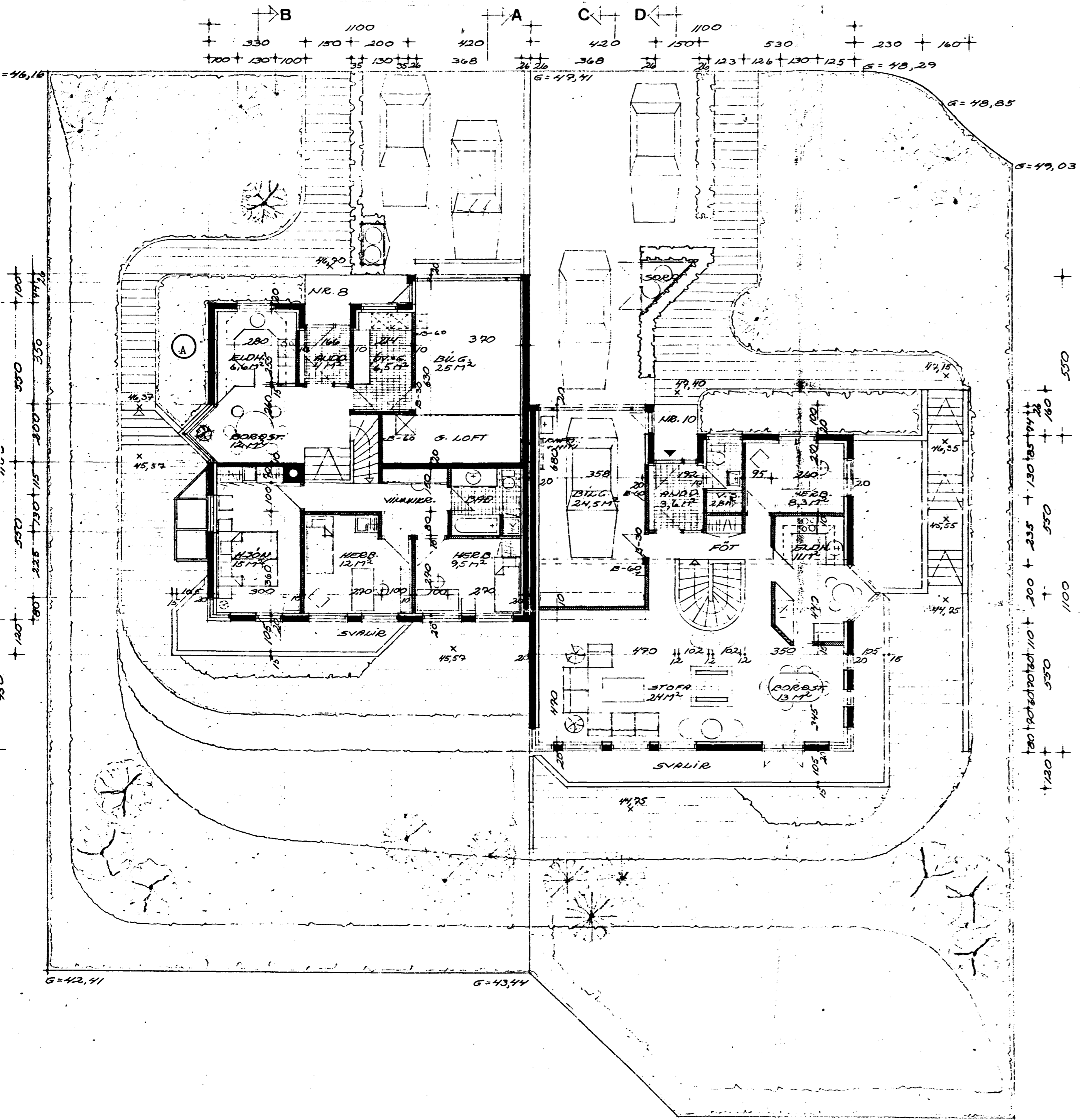

STERÐIR :

KLUKKUBERG 8	m ²	m ³	KLUKKUBERG 10	m ²	m ³
NÆSTI PALLUR	63,1	170,4	HEBRI HEB	121	326,7
MÍÐ PALLUR	36,4	133,9	UTIGEYMSLA	12,7	23
BILGETYMSLA	28,1	101,4	EFRI HEB	95,9	403,1
EFSTI PALLUR	59,4	217,8	BILGETYMSLA	29,0	109,4
SANTALS IBUD	158,9	522,1	SANTALS IBUD	216,7	922,8
SANTALS ALLS	187,0	633,5	SANTALS ALLS	245,7	839,2
LÖB		54,8	LÖB		59,7
LÖBARNTING	0,36		LÖBARNTING	0,43	

LÝSING :
HÚSIN ERU BYGGÐ ÚR STEINSTEYPU, TIMBRI OG GLEI.
ÞAK ER SPERRIÞAK KLÆTT BARKUDUM MALPLÖTUM OG
ÞAKKANTUR ER KLÆDDUR MEÐ LITLIDUM FURDPANEL.
VEGGIR ERU STEINSTEYPTIR OG MURHUGAÐIR MEÐ
HRAUNAFERÐ.

Ⓐ Breytt í júlí '94, - eldhússgluggi á vesturgafli felldur niður.
Sig. Kollquinnsson FAI.

KLUKKUBERG 8-10
GRUNNMYND EFRI HEDAR
INGI GUNNAR ÞÓRÐARSON BYGGINGAER. BFI
EYTABAKKA 18, RVK Sími 73323
GAMLA G. ÞÓRÐARSON

NR. 2
M.V. 1:100
D. JAN 1990