

**HNITASKRÁ:**

AUSTUR	NORÐUR	AUSTUR	NORÐUR		
355277.651	396703.741	400	355349.163	396780.489	461
355274.674	396706.920	401	355352.887	396770.139	462
355253.510	396765.730	407	355356.612	396759.789	463
355248.805	396764.037	408	355360.337	396749.439	464
355246.943	396769.210	409	355364.191	396738.679	465
355248.148	396771.769	410	355368.991	396734.741	466
355274.924	396781.405	411	355372.760	396770.042	480
355279.744	396779.950	412	355260.548	396681.644	481
355286.178	396762.074	414	355258.855	396686.348	482
355303.786	396713.146	419	355312.441	396705.633	485
355329.449	396722.381	420	355331.259	396712.405	486
355329.718	396726.729	421	355346.314	396717.823	487
355316.004	396764.837	425	355361.369	396723.240	488
355320.709	396766.530	426	355380.187	396730.013	489
355318.169	396773.587	427	355388.991	396705.549	496
355310.642	396770.878	428	355370.173	396698.776	497
355308.006	396778.203	431	355355.118	396693.359	498
355309.373	396781.049	432	355340.206	396687.545	499
355314.783	396782.996	433	355329.272	396682.986	500
355339.282	396725.920	450	355321.731	396679.818	501
355336.304	396729.099	451	355294.679	396669.589	503
355332.580	396739.450	452	355276.375	396663.002	505
355328.855	396749.800	453	355269.801	396663.991	506
355325.130	396760.150	454	355267.366	396665.935	507
355321.405	396770.500	455	355255.695	396668.049	508
355314.048	396790.943	457	355253.521	396668.692	509
355315.729	396793.610	458	355360.391	396695.256	601
355343.073	396793.928	459			
355344.800	396792.611	460			

**SKÝRINGAR:**

- KVÖÐ UM BÍLASTÆÐI
- FJÖLDI STÆDA SAMKVÆMT SKILMÁLUM OG REGLUG.
- BINDANDI MÖRK BYGGINGAREITS
- HÁMARKS BYGGINGARREITUR
- SÉRAFNOTARÉTTUR
- BYGGINGARREITUR BÍLAGEYMSLU
- BYGGINGARREITUR BÍLAGEYMSLU
- NÚMER LÓÐAR
- E, F, R. HÚSAGERÐ, SJÁ SKILMÁLA
- NÚMER AÐLIGGJANDI LÓÐABLAÐA, STAÐGREINIR
- 1000010** ÞJÓÐSKRÁRNÚMER
- 180351** LANDNÚMER
- SJÁ JAFNFRAMT SKIPULAGSUPPFRÁTT OG SKILMÁLA

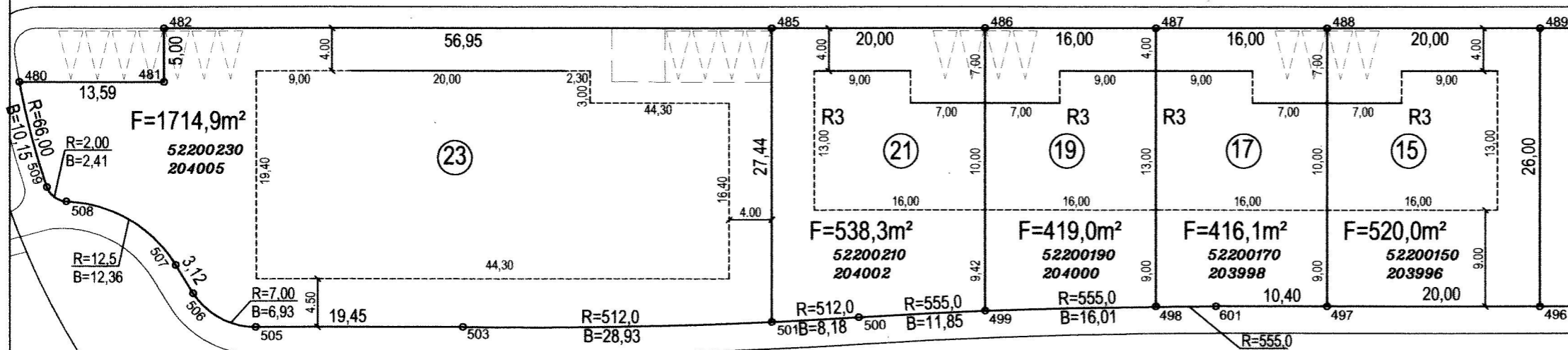
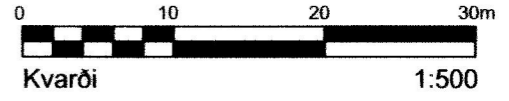

**BREYTINGAR:**

Breyting E: 21.01.16 E.J. Sett inn kvöð vegna HS-veitna 1m meðfram lóðarmörkum á Klukkuvöllum 28-38B, á mótis við hús nr. 34, vegna lagna í jörð og tengikassa, Samp. Helga St. Breyting D: 06.03.15 ME. Lóðir Klukkuvellir 28-38 sameinaðar í eina lóð, byggingarreitir og húsagerðum breytt. Samp. af Skipulags- og byggingarfulltrúa 19.02.2015, öðlast gildi 06.03.2015  
 Breyting C: 03.02.14 E.J. Klukkuvellir 23-27, 3ja íbúða radhúsi R2 breytt í eitt hús með 6 sérþýlum R2a. Samp. af Skipulags- og byggingarráði 17.12.2013, öðlast gildi 29.01.2014  
 Breyting B: 12.04.12 E.J. Klukkuvellir 20-26, fjölgun íbúða úr 4 í 5, húsagerð breytt. Sampykkt af Skipulags- og byggingarfulltrúa 12.01.2012, öðlast gildi 02.04.2012  
 Breyting A: 15.04.09 RS: Stækkaður byggingarreitir og breytt húsagerð fyrir Klukkuvelli 10, 12, 14, 16 og 18. Sampykkt af skipulags- og byggingarfulltrúa 19.11.2008.

**HAFNARFJARÐARBÆR**  
**SKIPULAGS- OG BYGGINGARSVIÐ**

KLUKKUVELLIR 10-38B og 15-23 HVANNAVELLIR 4	
MÆLIBLAÐ	25,220,7
Teikn.nr.:	413,033
Mælt:	VSB
Hannað:	VSB
Teiknað:	EJ/ME
Breytt:	APRÍL 2012, MÆLIBLAÐ FRÁ VSB DAGS.16.03.06
UPPFÆRT HJÁ SKIPULAGS- OG BYGGINGARSVIÐI	
HAFNARFJARÐAR	Bládst.: A3