





Steypustyrktarstál

Steypustyrktarstál merkt K (t.d. K10) er kambstál B500C í samræmi við NS3576-3

Tákn

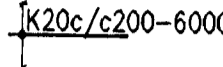
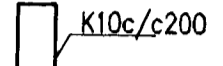
-  Bendistál staðsett í nærbrún veggjar eða plötu
-  Bendistál staðsett í fjarbrún veggjar eða plötu
-  Bendistál $d=20$ mm, lengd 6000 mm millibil 200 mm yfir merkt svæði
-  Lykkjur, $d=10$ mm, millibil 200 mm
-  Bendistál beygja með skeytilengd inn í aðliggjandi vegg eða plötu

Steypuhula bendistáls

Steypa að jarðvegi: 50 mm
Steypa utanhús: 30 mm
Steypa innanhús: 20 mm

Minnsta fjarlægð milli bendistáls

Þvermál stangar d (mm)	12	16	20	25	32
Minnsta lóðrétt bil, b (mm)	32	32	32	32	32
Minnsta lárétt bil, a (mm)	42	42	42	50	64

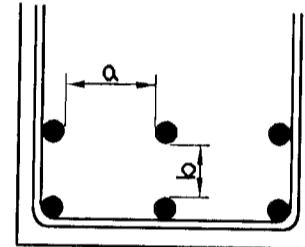

Skeytilengd bendistáls

Þvermál stangar d (mm)	8	10	12	16	20	25
Lágmarksskeytilengd (mm)	400	500	600	810	1010	1260

Beyging bendistáls

Bendistál skal ekki beygja krappar en fram kemur í eftirfarandi
Fyrir lykkjur gildir eftirfarandi: $D = 5 \times d$
 $d \leq 16$

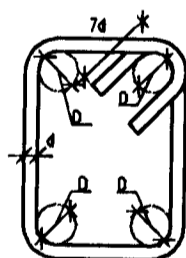

Beyging höfuðbendingar: $D = 20 \times d$

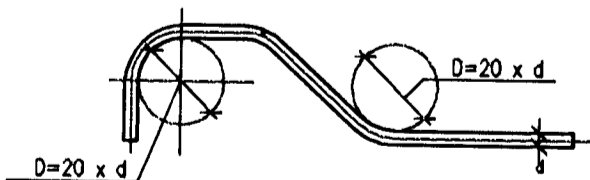

Bending við op í vegg

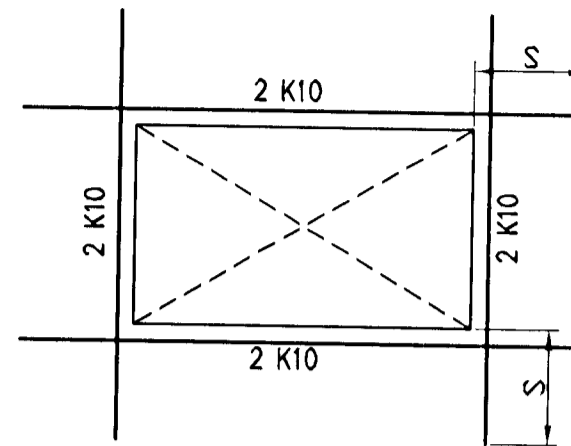

Bending á hornum

$S =$ skeytilengd

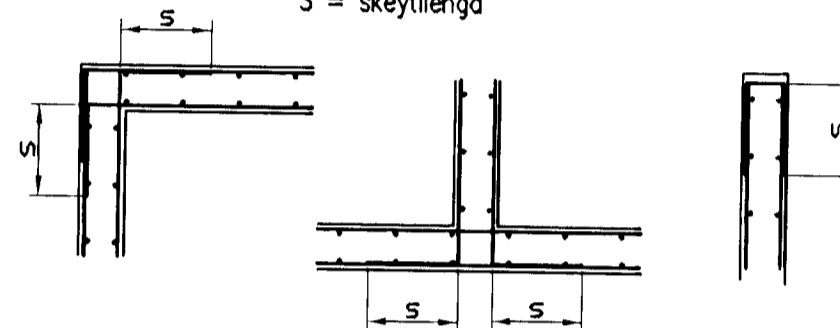

Steinsteypa

Við framleiðslu á steypu gildir: EN 206: 2000 og Byggingarreglugerð nr. 441/1998

Við niðurlögn á steypu gildir: ÍST-10, ÍST-14 og FS ENV 13670-1:2000

Steypuflokkar

Útveggjasteypa
Brotþolsflokkur: C25/28 samkv.ENV 206 (S200)
Sementsmagn: a.m.k. 300 kg/m³
Vatnssementstala: skal vera minni en 0,50
Loftmagn: 5-7%
Sigmál: 60-80 mm

Sökkdar og botnplata

Brotþolsflokkur: C25/28 samkv.ENV 206 (S250)
Vatnssementstala: skal vera minni en 0,50
Loftmagn: 5-7%
Sigmál: 60-80 mm

Trévirki

Timbur

Allt timbur í burðarvirki skal vera styrkleikaflokkað minnst K18 samkv. ÍST-DS 413 nema annað sé tekið fram á teikningum. Timbur sem leggst að eða í steypu skal fúaverja á viðurkenndan hátt. Leggja skal tjörupappa milli trés og steypu







Límtré

Límtré í burðarvirki skal vera styrkleikaflokkað minnst L40 samkv. ÍST-DS 413

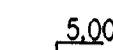
Festingar

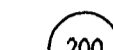
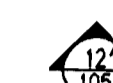
Allar stálfestingar, boltar og skráfur skulu vera heitgalvanhúðað

Almennar skýringar

-  Hæðarkötur eru í metrum
-  Merkir kóta 5,00 m á sniði
-  Merkir kóta 5,00 m á grunnmynd
- Öll mál eru í millimetrum
-  Merkir þykkt á vegg eða plötu 200 mm
-  Snið nr.12
-  Staðsetning á sniði
-  Snið sýnt á teikningu nr. 105
-  Merkir steypuskil

Alagsforsendur

Snjóálag grunnildi = 1,0 KN/m²
Vindálag grunnildi = 1,4 KN/m²
Notaðlag plötur = 1,5 KN/m²
Léttir milliveggir = 1,0 Kn/m²

Stálvirki

Stál

Allt stál í burðarvirki skal vera Fe 360 samkv. ÍST- DS 412 nema annað sé tekið fram á teikningum. Allt stál innanhús skal grunna með ryðvarnarmálinu. Allt stál utanhús skal heitgalvanhúðað.

Festingar

Allt stál í festingum skal vera Fe 360 og allir boltar uppfylla styrkleikaflokk 4,6 samkv. DS 412. Undir boltarar sem koma að tré skal setja skinnur sem eru 3 x þvermál bolta

Grundun

Undirstöður hvíla á þjappaðri frostfríri fyllingu. Þjöppunarkröfur á fyllingu eru E2 > 120 og E2/E1 2,5. Mesta álag á fyllingu er minna en 0,4 MPa

Fylling inn í sökkla skal vera frostfrí grús. Fyllingu skal þjappa í 30 sm lögum með amk. 60 kg víbrósleða 3 umferðir hver lag

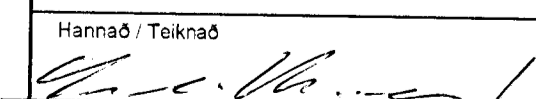
Útgáfa	Breyting	Dagsetning	Hannað
Sveinbjörn Hinriksson Byggingataeknifraedingur Kt. 160851-2529 Brekkgötu 8 Hafnarfirði Sími: 555-4008, 861-9851 Netfang: svennih@internet.is		Staður Klukkuvellir 10-18 Hafnarfirði Skýring Skýringar fyrir burðarvirki	
Hannað / Teiknað	Dagsetning	Verkn.	Teikn.nr.
	19. 2. 12	16-11	00-01

Sambandspann
12 MAR 2012
Byggingauntruinn í Hafnarfirði
Eið. Hörfur S. Gunnlaugsson