

Grunnmynd grunnlaginn 1/50

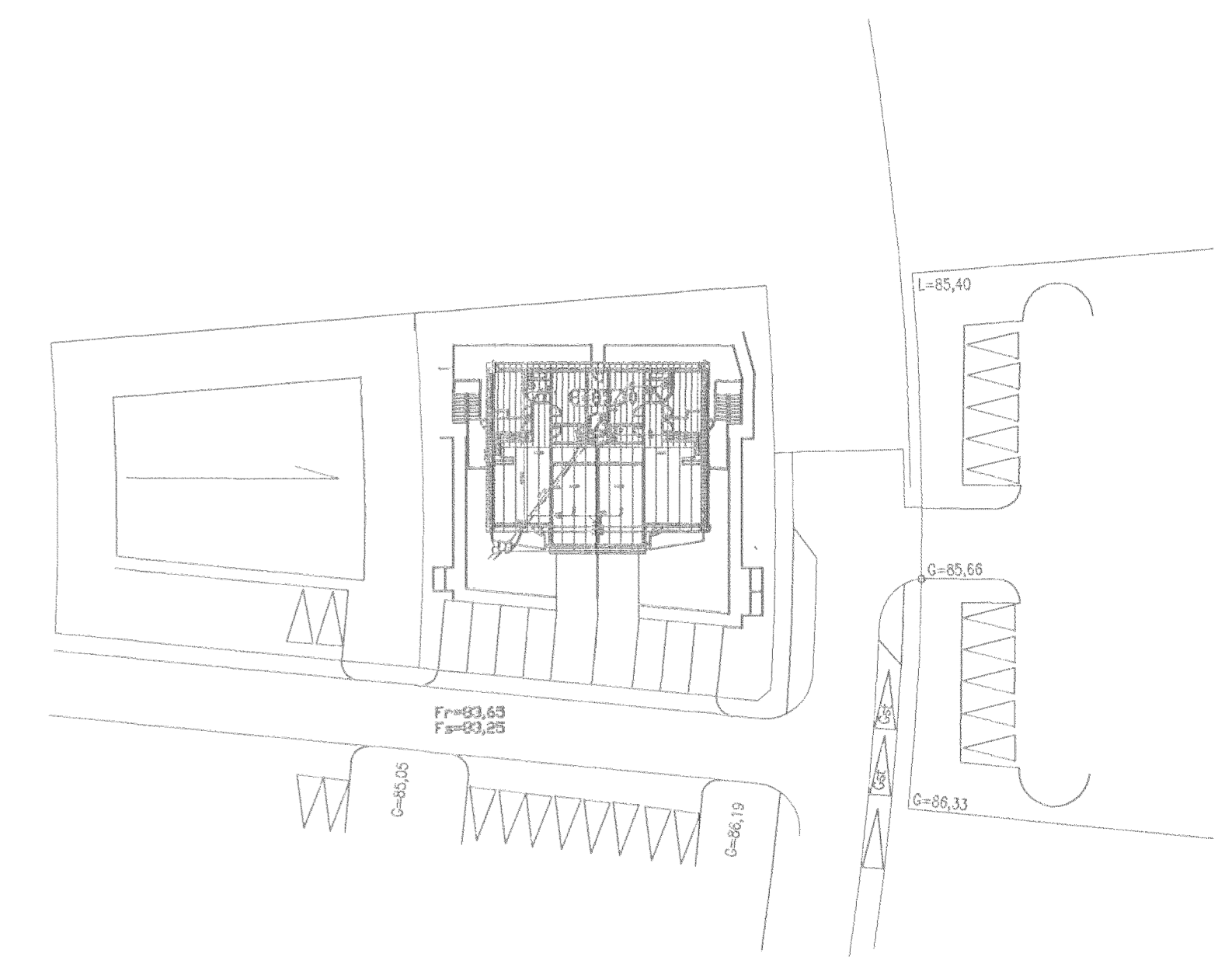

Afstöðumynd 1/500

Fráveitilaginn undir botnplötu og utan með húsi skulu vera úr PVC. Áður en býrjað er á lagningu röra skal jafna undirlagið vandlega en undir og umhverfis rörin skal vera minnst 150 mm sandlag. Leggja skal rör með vandvirkni á sandlagið þannig að engar skemmdir verði á rörinu og það fái jafnan stuðning. Skeyta skal rör með þar til gerðum þéttihring. Þess skal gett að rör geti þanist eðlilega.

<p>TEIKN FYRIR LAGNIR</p> <p>SKULPLÖGN</p> <p>REGNVATNSLÖGN</p> <p>JARÐVATNSLÖGN</p> <p>JARÐVATNS + REGNVATNSL</p> <p>NEYSLUVATN</p> <p>BAKRENNSLI HITAVEITU</p>
--

02	9.11.00	ÞÉTT VÍÐ STÆRD Á BRUNNUM	G.H.
01	26.10.00	ÞÉTT VÍÐ IDRÁTTARÖRI FYRIR HITAVEITU LÖGN FÉRD	G.H.
Br.	Dags.	Eðli breytinga	Slgn

Kríuás 13 Hafnarfirði

grunnmynd grunnlaginn Samþykkt þann

05 DES. 2000

nettkvi 1/50 og 1/500 Byggingafræðingur Hafnarfirði E.h. Sigurbjartur Halldórsson

DAGS, okt 2000

VERK NR. 20-56

TEIKN, NR. 02-01

HANNAÐ slg 241148-3009

TEIKNAD

YFIRFARIÐ

TÆKNIJÓNUSTA SIGURÐAR ÞORLEIFSSONAR ehf
 STRANDGÖTU 11 220 HAFNARFIRÐI
 Sími 555-4255 FAX 565-2875
 E-mail taeknihjonusta@islandia.is
 kt: 440893-2539