

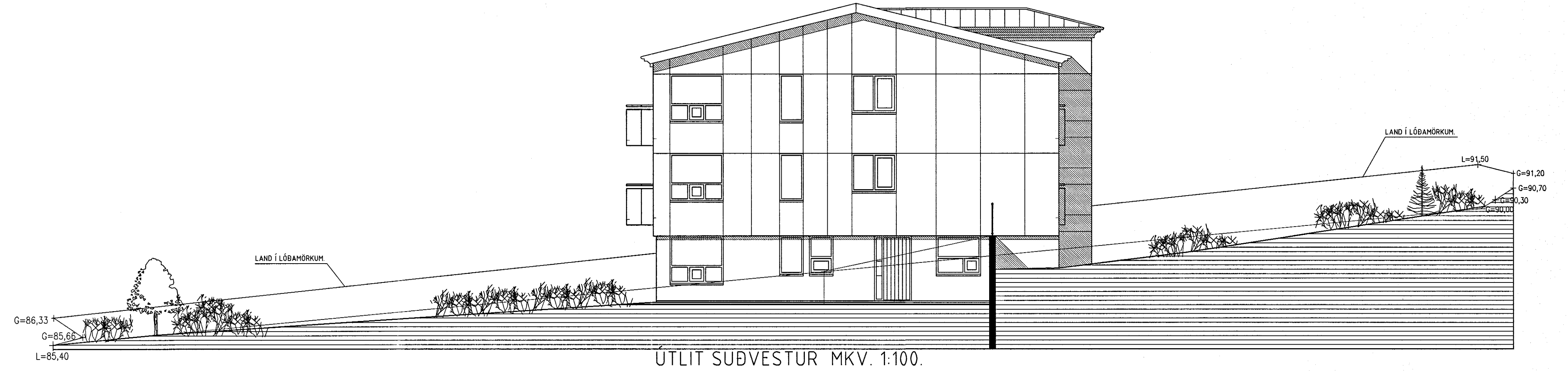

ÚTLIT NORÐVESTUR MKV. 1:100.

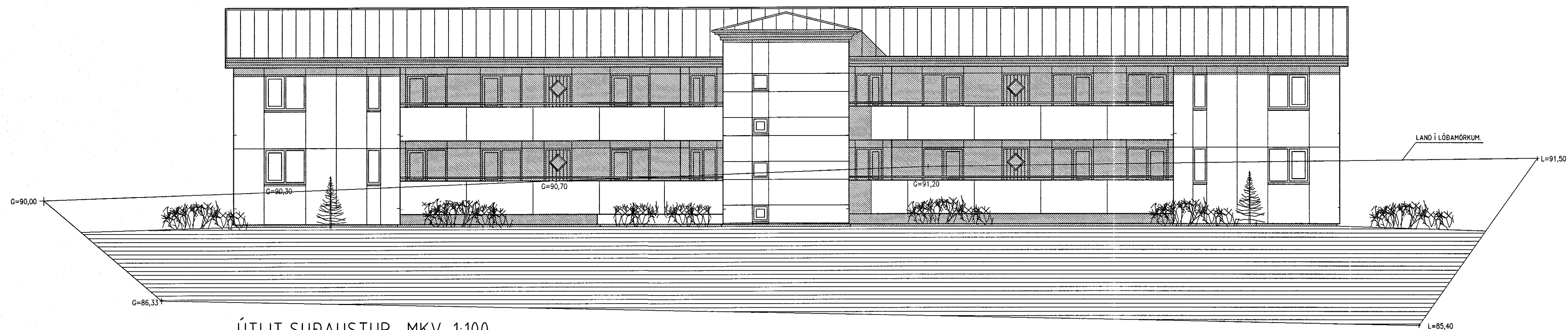

ÚTLIT SUÐVESTUR MKV. 1:100.



ÚTLIT SUÐAUSTUR MKV. 1:100.

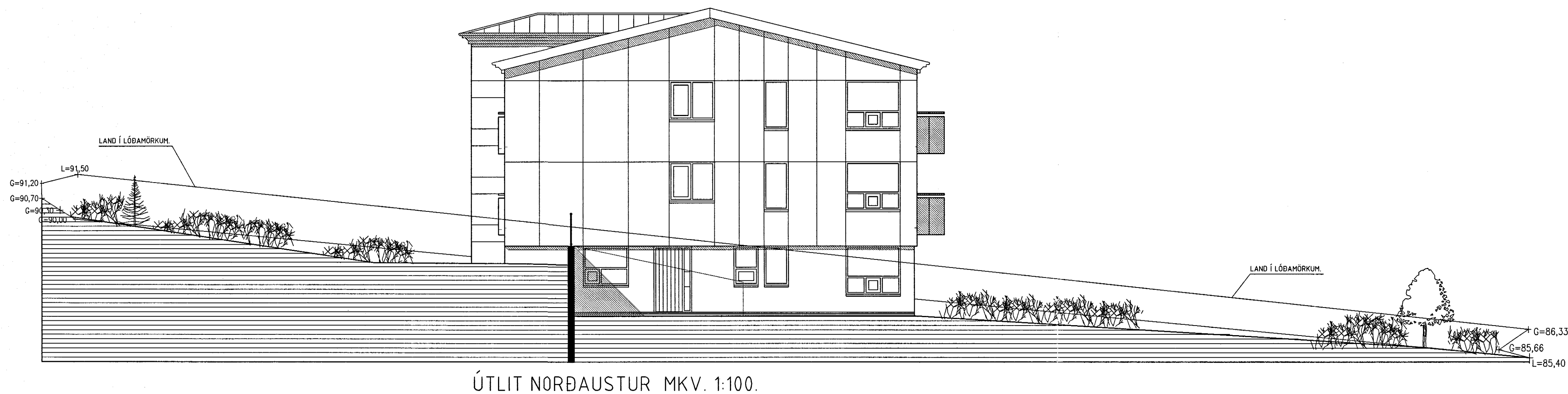

ÚTLIT NORÐAUSTUR MKV. 1:100.

KRÍUÁS 15 HAFNARFIRÐI.

Sigurður Þorvörðarson byggingafræðingur b.f.í.  
Teiknistofan Strandgötu 11 220 Hafnarfirði.  
Sími: 5651510. Netfang: teiknistofan@istandia.is  
STH. teiknistofan ehf. kf. 510298-2769. Kf. aðalhönnuðar: 141250-4189.

Skýringar:	Aðaluppdráttur.
Teikning:	Útlitsmyndir.
Mælikvæði:	1:100. Dagsetning: 4 ágúst 2000.
Undirskrift:	<i>28/07 2000</i>
Blað nr:	4 af 5.
Breytt:	Gólfkóti 1 hæðar hækkaður úr 86,50 í kóta 86,90.
Porthæð þakrýmis lækkuð	úr 30 sm í 20 sm.
Dakhalla breytt	úr 15 gráðum í 14 gráður dags. 27.09.2000.