

SNID A-A MKV. 1:100.

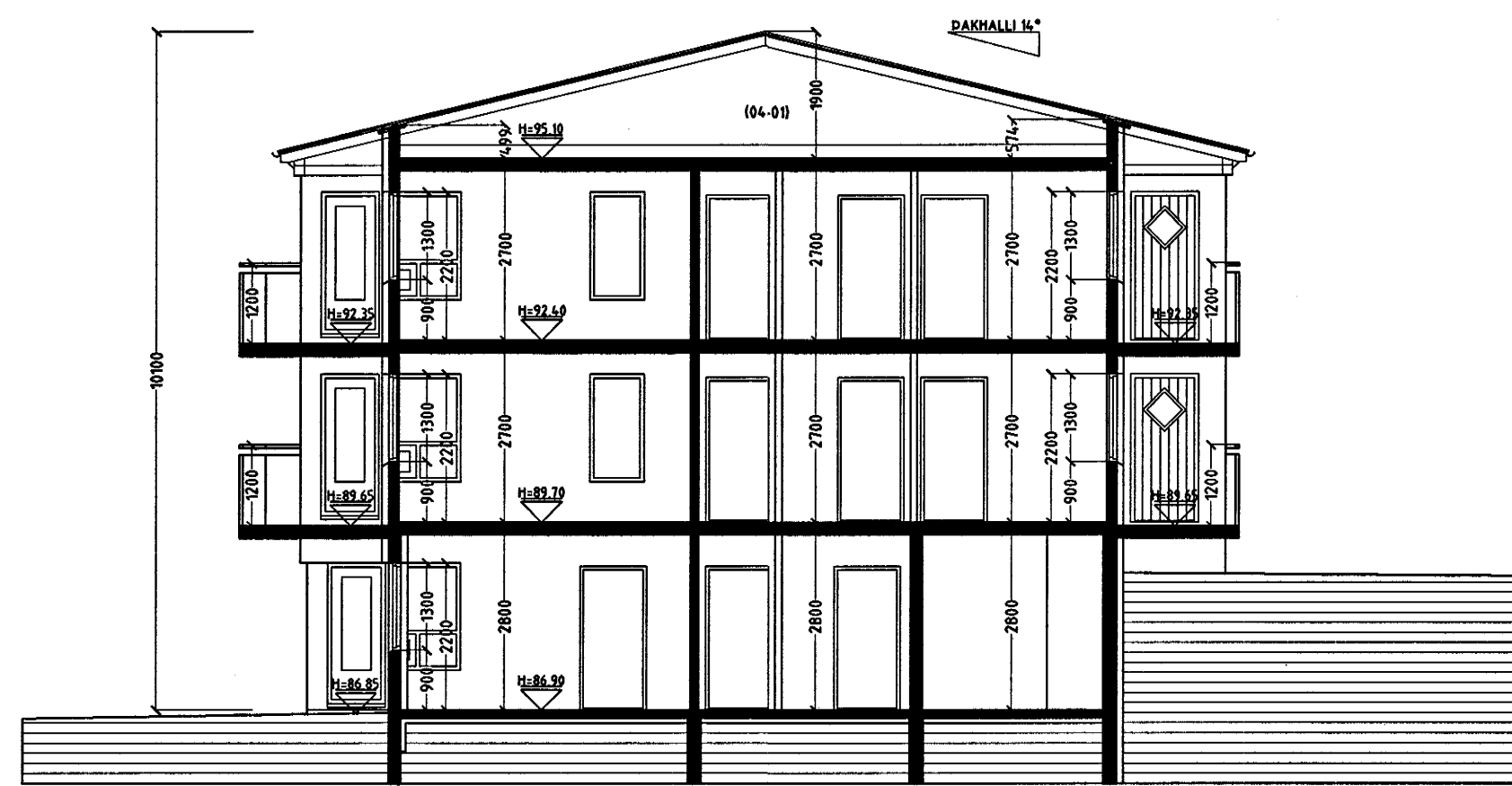

SNID B-B MKV. 1:100.

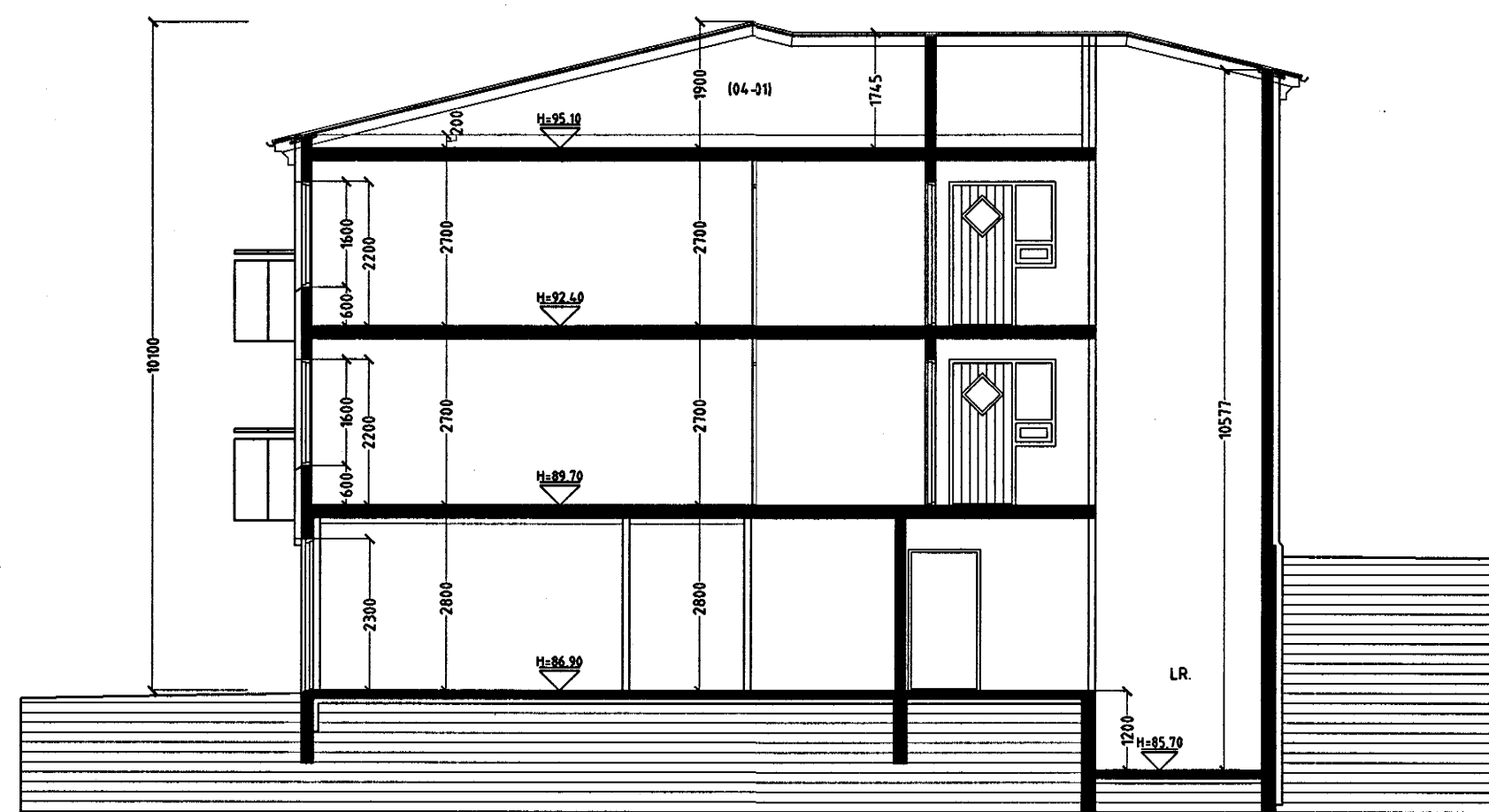

SNID C-C MKV. 1:100.

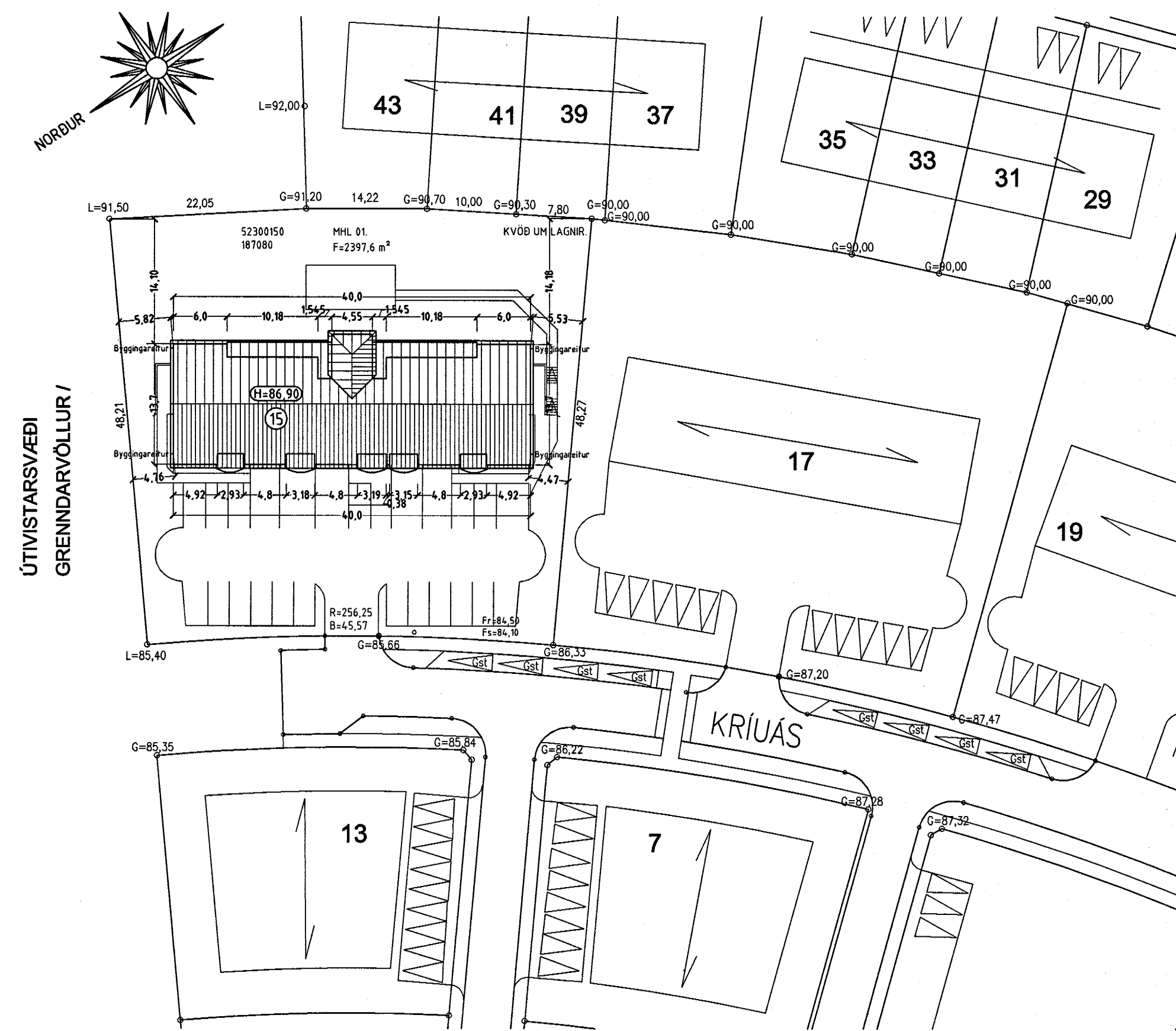

AFSTÖÐUMYND MKV. 1:500.

KRÍUÁS 15 HAFNARFIRÐI.

Sigurður Þorvarðarson byggingafræðingur b.f.í.
Teiknistofan Strandgötu 11 220 Hafnarfirði.
Sími: 5651510. Netfang: teiknistofan@islandia.is
STH. teiknistofan ehf. kf. 510298-2769. Kf. aðalhönnuðar: 141250-4189.

Skýringar:	Aðaluppdráttur.
Teikning:	Sníðmyndir og afstöðumynd.
Málkvarði:	1 : 100. / 1 : 500. Dagsetning: 4 ágúst 2000.
Undirskrift:	<i>28/9 00 RP</i>
Blað nr.:	3 af 5.
Breytt:	Gólfkóti 1 hæðar hækkadur úr 86,50 í kóta 86,90.
	Porthæð þakrýmis lækkuð úr 30 sm í 20 sm.
	Dakhalta breytt í 15 gráðum í 14 gráður dags. 27.09.2000.