

afstöðumynd 1:500

Skráningartafli: Kriúás 1 - húsi 2		Skrásetjari: Benodikt Sigurvinsson																	
Landnúmer:	187073	Kennitala:	050270-4919																
Matshlutanúmer:	05	Útgáfa:	4.01b																
Dags:		9.1.2013																	
Uppskipting og lýsing																			
D0	D1	D2	D3	D4	Stærðir		D5	DSM	D6	D7	D8	D9	D10a	D10b	D11	D12	D16	D17	
Löken	Rými hæð-röð	Nöskun text	Höfuð-flokkun	Eignar-hald	Botnflötur m ²	Málflötur m ²	Sigur m ²	Op m ²	Brúflötur m ²	Brúflötur sk < 1.8	Salamæð min	Salamæð max	Brúflötur rúmhl. m ²	Hetjoflötur m ²	Birt flötumál m ²	Rauktala skiptarúmala	Skúla-rúmhl. m ²		
Matshluti					56,2	0,0	0,0	0,0	56,2	0,0			171,6	44,9	56,2			127,965	
Botn													11,3						
A	0101	1. hæð Tengingangur	N	0101	56,2	0,0	0,0	0,0	56,2	0,0			160,3	44,9	56,2			127,965	
Athugasemdir																			
Sameignir sumra																			
Eignarhald																			
					Skiptarúmhl. Sérseign sameign m ²														
					Eignar-hald Notkun text Birt flötumál m ² Sérseign m ²														
					0101 Tengingangur 56,2 127,965 127,965														
Alls					56,2 127,965 127,965														

skráningartafli

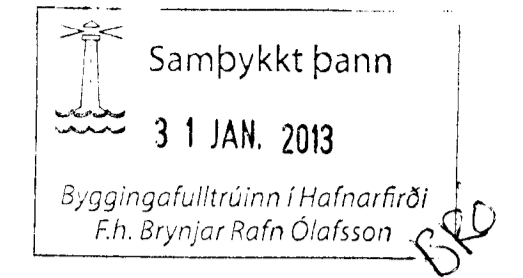

Byggingarlýsing:
Tengingangur við lausar kennslustofur við Áslandsskóla; Kriúási 1 221 Hafnarfirði Landnr: 187073, staðgreinir: 1400-1-52300010

Sótt er um heimild til að byggingarreglugerð nr. 441/1998 gildi um húsinn sbr. Ákvæði til bráðabirgða í byggingarreglugerð nr 112/2012.

Starfssemi:
Bráðabirgðabyggingar fyrir Áslandsskóla, tengingangur við 3 sjálfstæðar skólastofur, færarlegur. Gerit er ráð fyrir að bráðabirgðabyggingarnar þjóni tilgangi kennslurými. Fjöldi skólabarna verður á bilinu 60-80 börn auk starfsfólks en aðstaða kennara og skólatíða verður í núverandi skóla.

Byggingarefni:
Tengingangurinn verður byggður úr timbr. Útveggjagrind er 145x45mm, einangruð með 125mm steinull og klæðist að utan með húðuðu búrastáli. Gólf er timburgólf sett á stáibita sem festir eru á færarlegar, steinsteyptar undirstöður. Gluggar og hurðir eru úr timbr. Allt gler er tvöfalt einangrunargler sem uppfyllir kröfur. 2 gluggar verða opnanlegir með toppopnun.

Þak er byggt upp með kraftsperrum (kjarmar) einangraðir með 200mm steinullareinangrun og eru kraftsperru klæddar borðklæðningu, þakpappa og húðuðu búrastáli. Loftun þaks er milli kraftsperra 6 mm samfeld rifa, með flugnæti.

Varmaeinangrun byggingarhluta skv. Byggingarreglugerð nr. 1998 gefur eftirfarandi U-gildi:
 Þak 0,2W/m2K
 Gluggar (kjarmar, gler vegið meðaltal, K-gler) 2,0W/m2K
 Hurðir 3,0W/m2K
 Gólf að útlöfti 0,2W/m2K
 Útveggir 0,4W/m2K
 Útveggir vegið meðaltal (veggflétir, gluggar og hurðir) 0,85W/m2K

Frágangur innanhúss:
Innanhúss eru útveggir og loft klædd með gífsi. Allar hurðir eru 87cm breiðar (ljósmál). Gólfefni: Dúkaklæddur gangur.. Gólfmotta fellt í gólf

Brunavarnir:
Í tenginganginum verða ÚT ljós og neyðarlýsing, björgunarpur, rýmingarleiðir og slökkvitæki skv. kröfum reglugerðar. Í tengingangi verður sjálfvirk brunavíðvörnarkerfi. Öll björgunarpur eru 80-87cm breið og að lágmarki 80 cm há. Allar klæðningar eru í flokki 1. Slökkvitæki staðsett í samráði við Eldvarnartílitöð. Útveggir eru REI60.

Stærðir:
Áslandsskóla lóð: 19.929m²
Núverandi skólahúsnæði: 6.162m²
Lausar kennslustofur: 3x 84,8m²
Tengingangur: 56.2m²

Bilastæði:
Samnytt með grunnskóla á lóðinni

janúar 2013
aðaluppdrættir fyrir tengingang mhl 05 við lausar skólastofur

BAARK arkitektúr & umhverfshönnun
 Borghildur Sturludóttir FAÍ
 KT: 090965-4479

Anders M Nielsen FAÍ/MAA
 KT: 070274-2649
 BAARK // Vesturgötu 12b // 220 Hafnarfjörður
 s: 845 5722 // info@baark.info // www.baark.info

verkefni:
Kriúás 1 _ tengingangur við lausar kennslustofur

heiti teikninga:	mkv í A2:
grunnmynd, sneiðingar og útlit 1:100	1:100
skráningartafli	teiknað:
	bss
	dags:
	29 jan. 2013
verk nr:	útgáfa:
13_01	b
númer teikninga:	
1301_01	

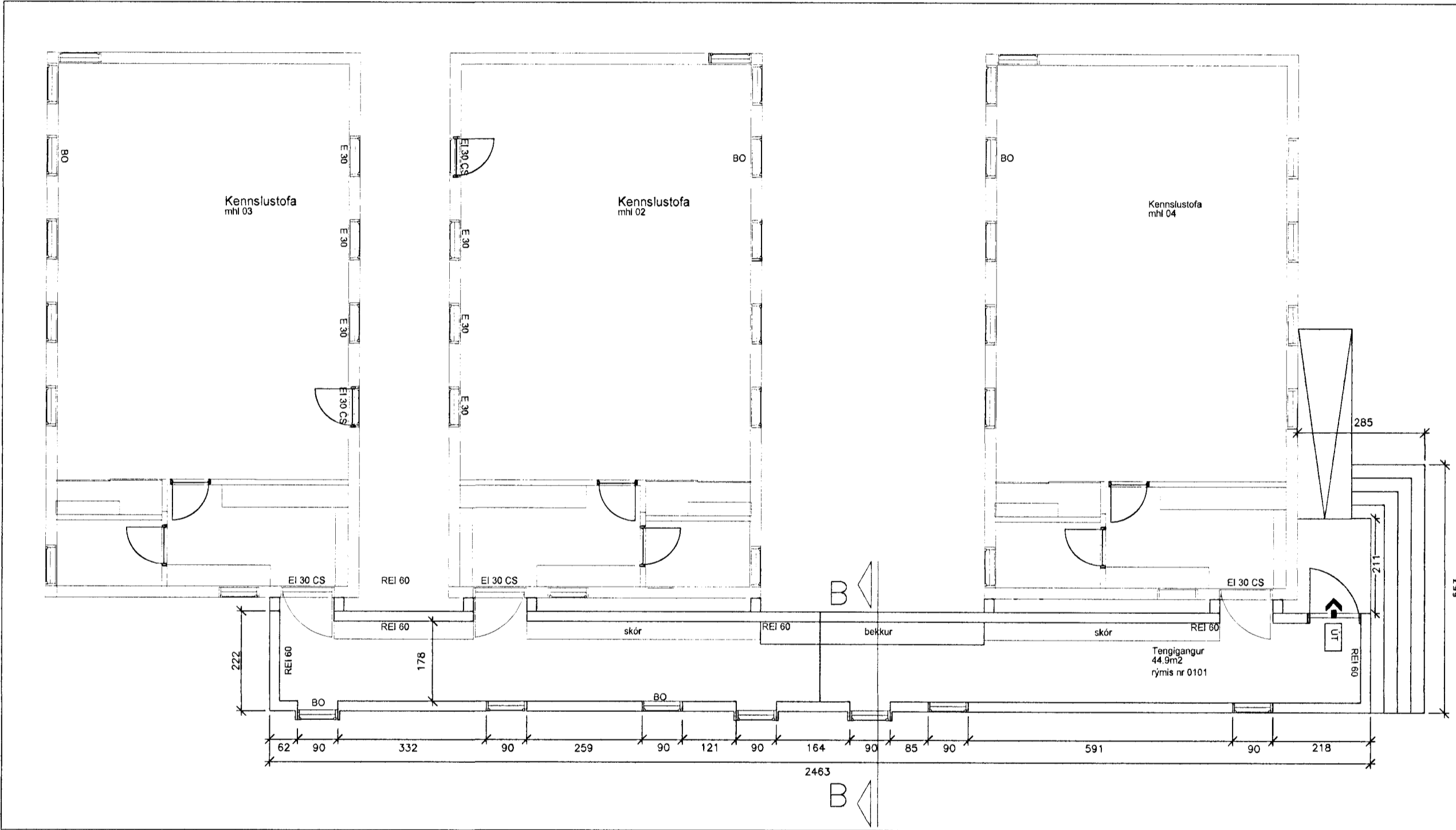

grunnmynd 1:100_tengingangs

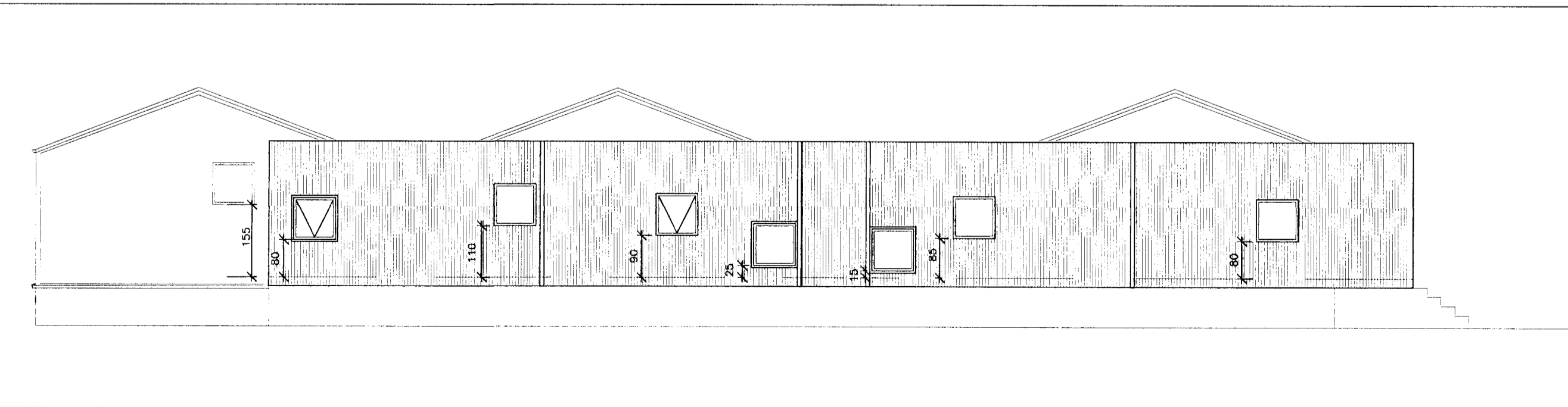

útlit 1:100

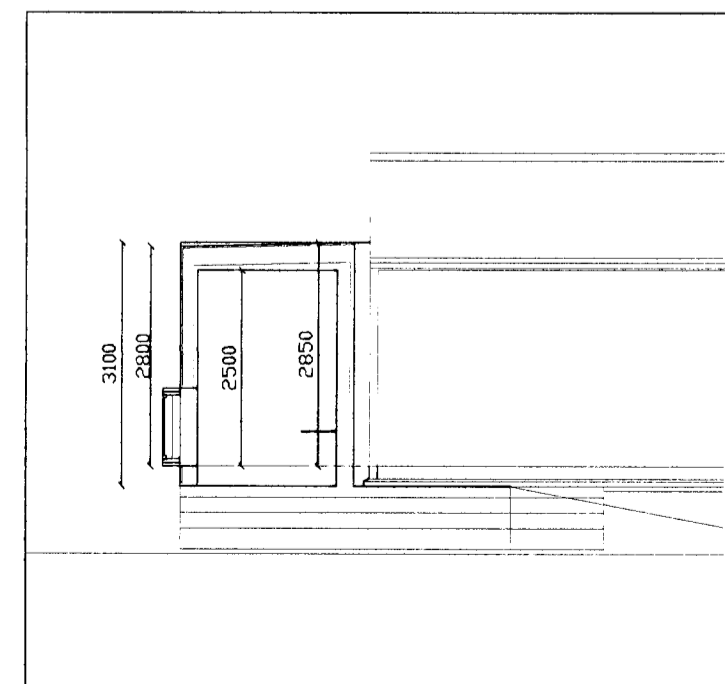

sneiðing B B 1:100