

afstöðumynd 1:500

Skráningartafla: Kriúás 1 - húsi 2		Skrásetjari: Benedikt Sigurvinsson																	
Landnúmer: 187073		Kennitala: 050270-4919																	
Matshlutanúmer: D5		Útgáfa: 4.01b																	
Dags: 9.1.2013																			
Uppskipting og lýsing																			
D0	D1	D2	D3	D4	Stærðir	D5	D5M	D6	D7	D8	D9	D10a	D10b	D11	D12	D16	Reiknaa	D17	
Lokun	Rými	Notkun	hofuð-flokkun	Eignar-hald	Boðflokkur	Málflokkur	Stig	Op	Brútoflokkur	Brútoflokkur sk < 1.8	Salarhæð	Salarhæð max	Brúto rúmalmál	Nettóflokkur	Brúto flokkur	Reiknaa skiptarummala	Skiparummalmál		
		Matshluti																	
		Botn																	
	01	1. hæð																	
A	0101	Tengingangur	N	0101															
Athugasemdir																			
Sameignir summa																			
Eignarhald																			
	Eignar-hald	Notkun texti	Brúto flokkur	Skiptarummál	Sereign	Sereign og sameign													
	0101	Tengingangur	56,2	127,965	127,965														
	Alls		56,2	127,965	127,965														

skráningartafla

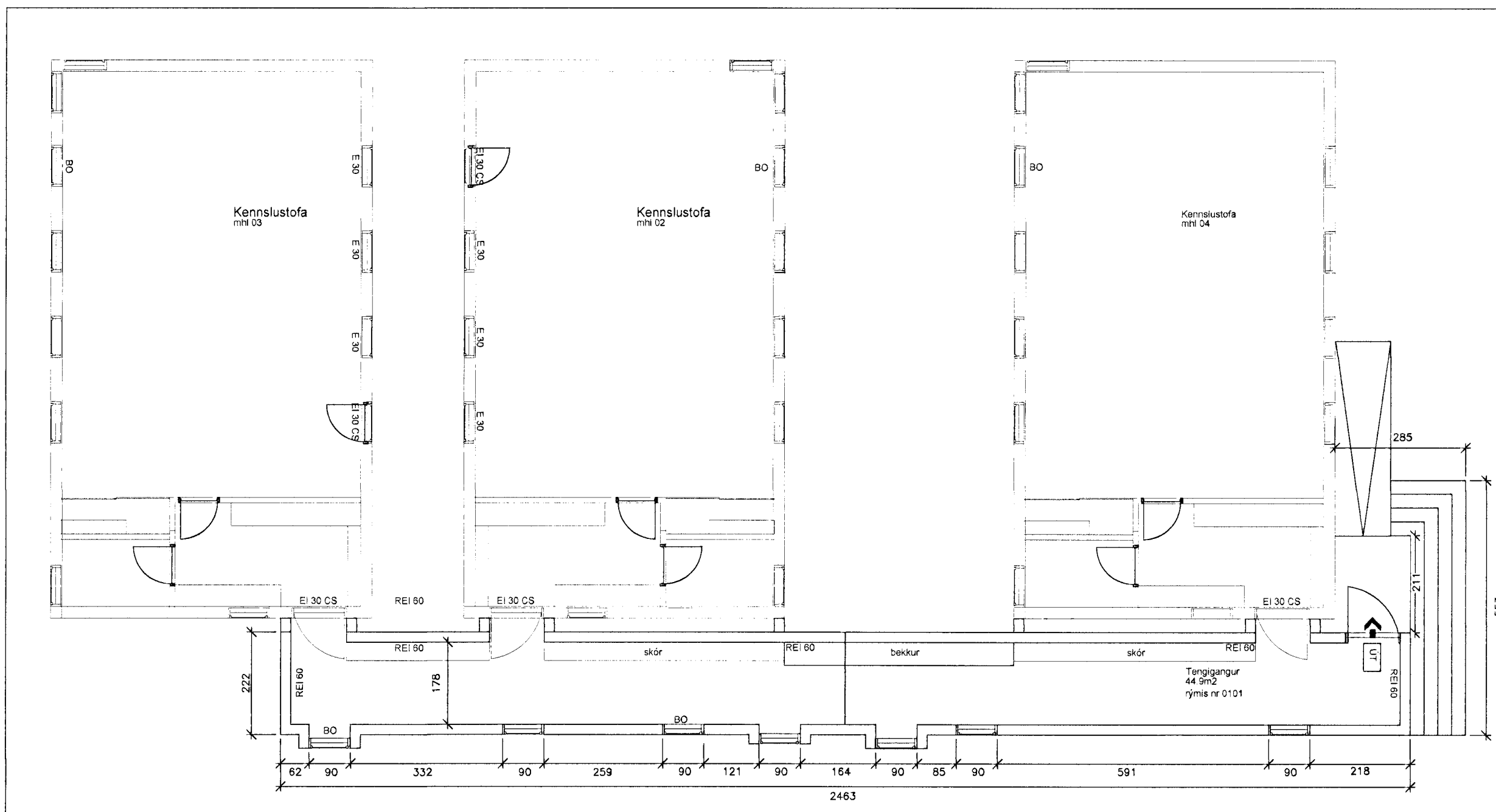

grunnmynd 1:100_tengingangs

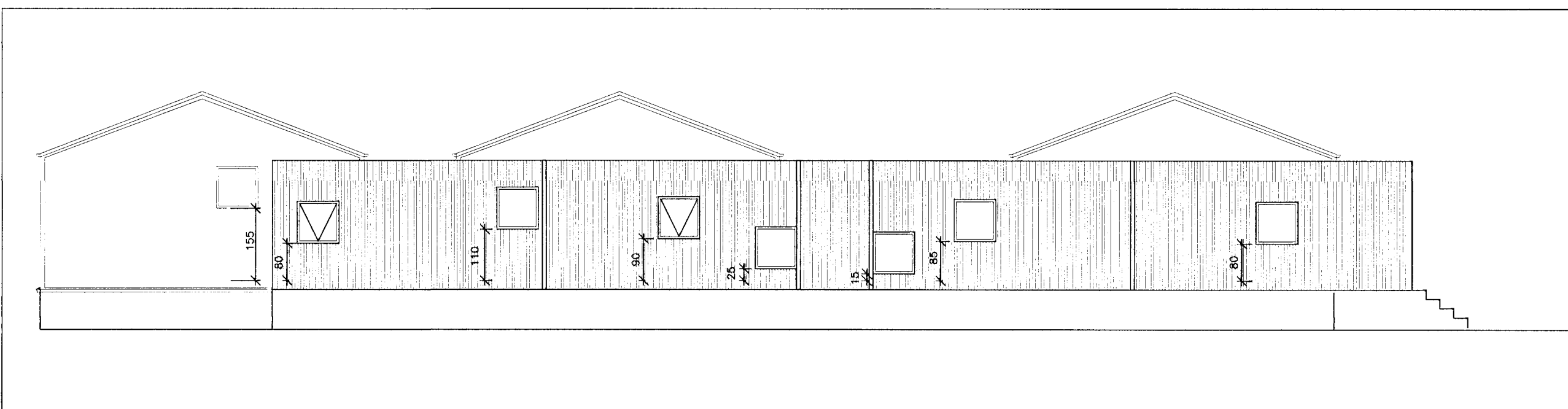

sneiðingar og útlit 1:100_tengingangs

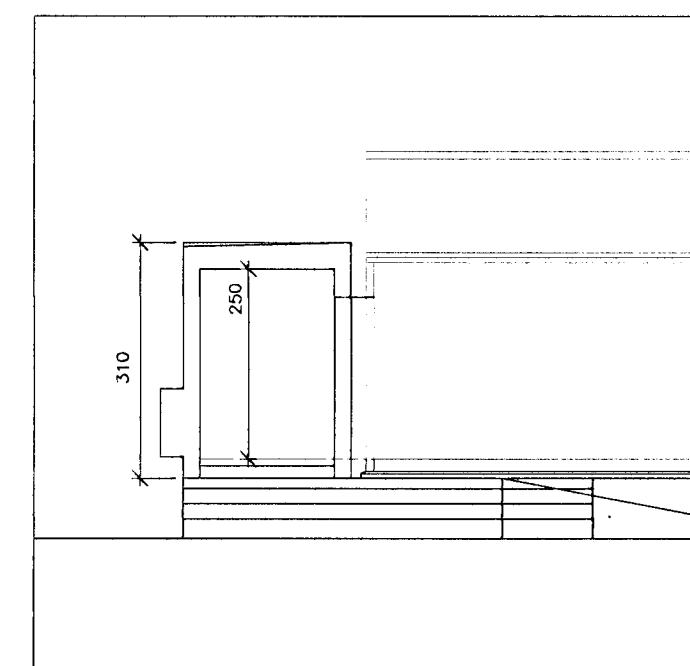

Byggingarlýsing:
Tengingangur við lausar kennslustofu við Áslandsskóla; Kriúási 1 221 Hafnarfjörð
Landnr: 187073, staðgreinir: 1400-1-52300010

Sótt er um heimild til að byggingarreglugerð nr. 441/1998 gildi um húsin sbr. Ákvæði til bráðabirgða í byggingarreglugerð nr 112/2012.

Starfssemi:
Bráðabirgðabyggingar fyrir Áslandsskóla, tengingangur við 3 sjálfstæðar skólastofur, færanlegur. Gert er ráð fyrir að bráðabirgðabyggingarnar þjóni tilgangi kennslurýma. Fjöldi skólabarna verður á bilinu 60-80 börn auk starfsfólks en aðstaða kennara og skólalíða verður í núverandi skóla.

Byggingarefni:
Tengingangurinn verður byggður úr timbri. Útveggjagrind er 145x45mm, einangruð með 100mm steinull og klæðist að utan með húðuðu búrústáli. Gólf er timburgólf sett á stalbita sem festir eru á færanlegar, steinsteyplar undirstöður. Gluggar og hurðir eru úr timbri. Allt gler er tvöfalt einangrunargler em upptýlkr kröfur. 2 gluggar verða opnanlegir með toppopnun.

Þak er byggt upp með kraftsperrum (kjarnar) einangraðir með 200mm steinullareinangrun og eru kraftsperru klæddar borðklæðningu, þakpappa og húðuðu búrústáli. Loftun þaks er milli kraftsperra 6 mm samfelld rifa, með fluganeti.

Varmaeinangrun byggingarhluta skv. Byggingarreglugerð nr. 1998 gefur eftirfarandi

Ugildi:	
Þak	0,2W/m ² K
Gluggar (karmar, gler vegið meðaltal, K-gler)	2,0W/m ² K
Hurðir	3,0W/m ² K
Gólf að útlófti	0,2W/m ² K
Útveggir	0,4W/m ² K
Útveggir, vegið meðaltal (veggjeflir, gluggar og hurðir)	0,85W/m ² K

Frágangur innanhúss:
Innanhúss eru útveggir og loft klædd með gífsi eða 12 mm krossvið og gífsi. Lettir innveggir eru byggðir upp með stalgrind gífsklæddir og fylltir steinull. Allar hurðir eru 87cm breiðar (jósamál).
Gólfefni: dúkkklæddur gangur ásamt niðurföllum. Gólfmotta felld í gólf

Brunavarnir:
Í tenginganginum verða ÚT ljós og neyðarlýsing, björgunarop, rýmingarleiðir og slökkvitæki skv. kröfum reglugerðar. Í tengingangi verður sjálfvirk brunavörnarkerfi.
Öll björgunarop eru 80-87cm breið og að lágmarki 80 cm há.
Allar klæðningar eru í flokki 1.
Slökkvitæki staðsett í samráði við Eldvarnaeftirlitið.
Útveggir eru REI60.

Stærðir:
Áslandsskóla lóð: 19.929m²
Núverandi skólahúsnæði: 6.162m²
Lausar kennslustofur: 3x 84,8m²
Tengingangur: 56,2m²

Bilastæði:
Samnytt með grunnskóla á lóðinni

janúar 2013
aðaluppdrættir fyrir tengingang mhl 05 við lausar skólastofur

BAARK arkitektúr & umhverfshönnun

Borghildur & Sturludóttir FAÍ
KT: 090975-4479

Anders M Nielsen FAÍ/MAA
KT: 070274-2649

BAARK // Vesturgötu 12b // 220 Hafnarfjörður
s: 845 5722 // info@baark.info // www.baark.info

verkefni:
Kriúás 1 _ tengingangur við lausar kennslustofur

heiti teikninga:	mkv í A2:
	1:100
grunnmynd, sneiðingar og útlit 1:100 skráningartafla	teiknað:
	bss
	dags:
	15 jan. 2013
verk nr:	útgáfa:
13_01	a
númer teikninga:	
1301_01	

