

SNEIÐING A A

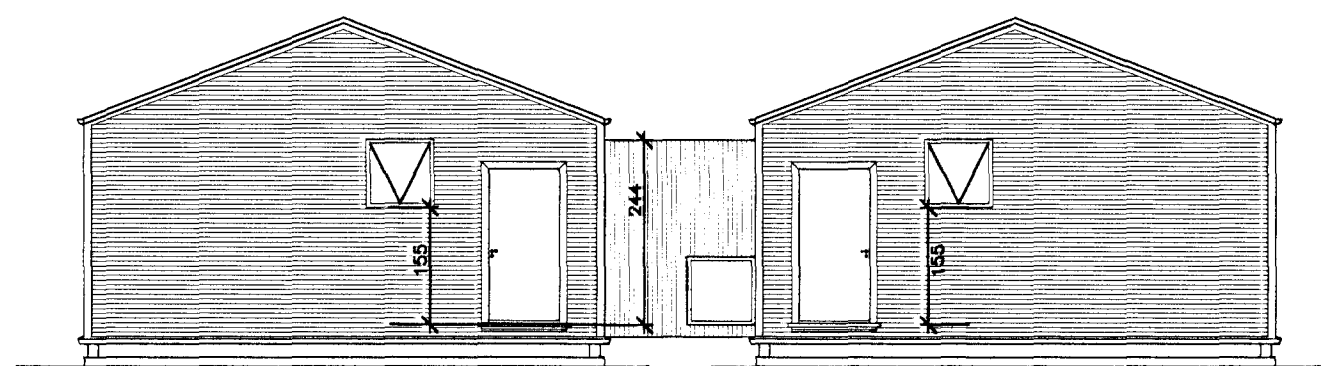

ÁSÝND 3 og 2

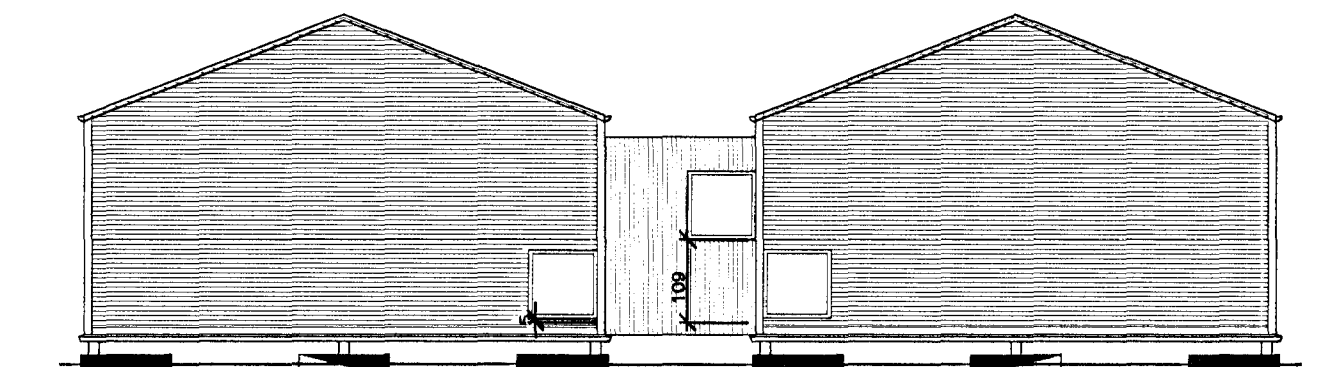

ÁSÝND 2 og 3

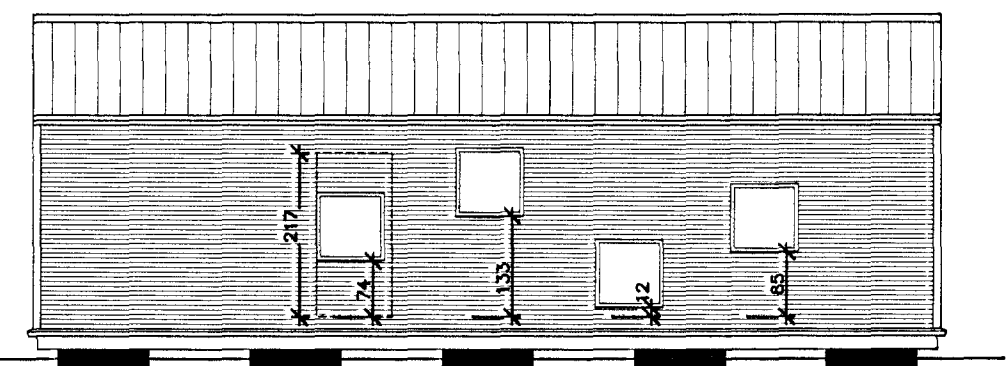

ÁSÝND 2

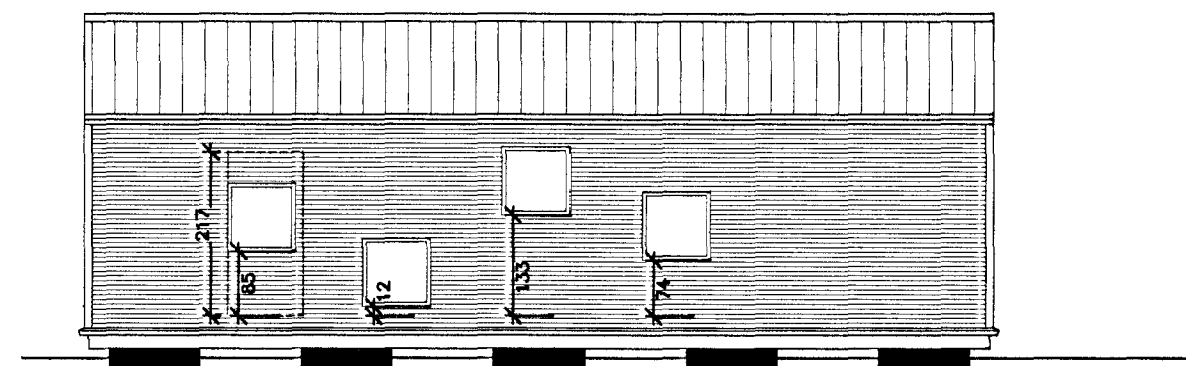

ÁSÝND 3

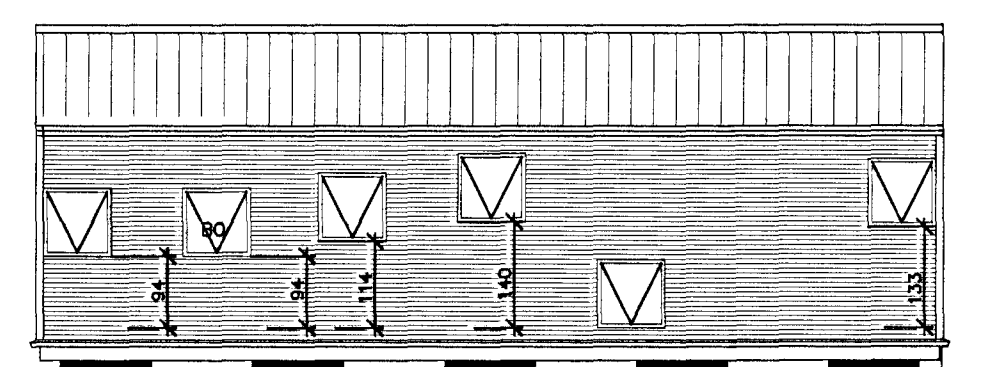

ÁSÝND 2

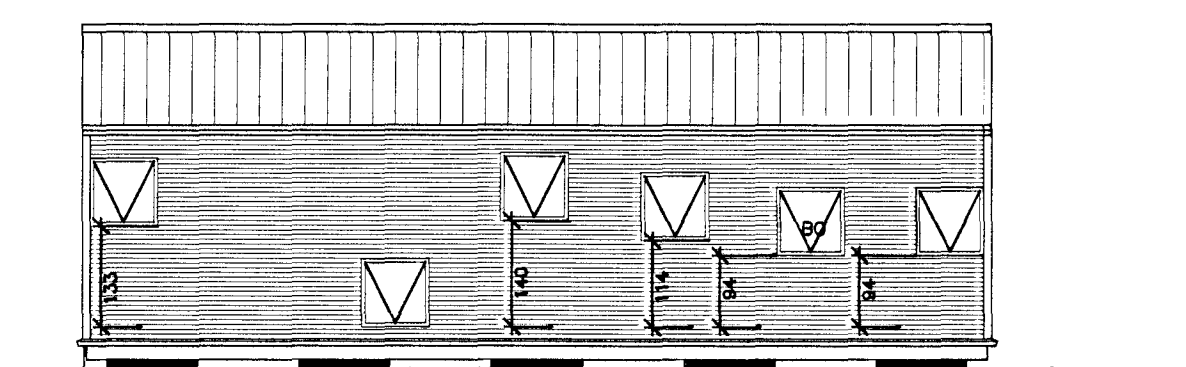

ÁSÝND 3

grunnmynd, sneiðingar og útlit 1:100 skólastofu 2 og 3 mhl 02 og 03

Samþykkt þann
02 NOV 2012
Byggingafultrúðin í Höfn
F.h. Sigurður Steinur Jónsson

Byggingartýping:
Lausar kennslustofur við Áslandsskóla, Kriúás 1 221 Hafnarfjörður
Landnr: 187073, staðgreinir: 1400-1-62300010

Teikningar og útfærsla þessara stofa eru skv. ígum. Byggingareglugerð.
Sótt er um heimild til að byggingareglugerð nr. 441/1998 gildi um núan spr. Ákvæði til bráðabirgða í byggingareglugerð nr. 112/2012.

Starfssemi:
Bráðabirgðabyggingar fyrir Áslandsskóla 3 sjálfstæðar skólastofur, frárennigar.
Gert er ráð fyrir að bráðabirgðabyggingarnar bjóti tilgangi kennsluárna sem og verði nýtt sem skóladagheimil.
Fjórir skólabarna verður á bilinu 60-90 börn auk starfsfólks en aðstaða kennara og skólaíða verður í núverandi skóla.

Byggingarefni:
Kennslustofur verða byggðar úr timbr. Útveggagrind er 145x45mm, einangruð með 100mm steinull og klædd áð utan með húðúlu báruvelli. Gólf er timburgöf sett á skólita sem festir eru á frárennigar, steinsteyptar undirstöður. Gluggar og hurðir eru úr timbr. Allt gler er tvöfalt einangrunargler sem uppfyllir kröfur, þar sem stúfur matissæti verður gler af gerðinni E 30. Aðrir gluggar opnast og eru með toppopnun.

Þak er byggt upp með kraftsperrum (þjarnar) einangruð með 200mm steinúlu einangrun og eru kraftsperru klæddar borðskjálðingu, þakappa og húðúlu báruvelli.
Loftun þaks er milli kraftsperra 8 mm samfeid rifa, með fluganeti.

Varmaleingrun byggingarhluta skv. Byggingareglugerð nr. 1998 gefur eftirfarandi U-gildi:
Þak 0,2W/m2K
Gluggar (kamar, gler vegið meðaltal, K-gler) 0,2W/m2K
Hurðir 0,3W/m2K
Gólf áð jöfnt 0,2W/m2K
Útveggir 0,4W/m2K
Útveggir, vegið meðaltal (veggjeftr, gluggar og hurðir) 0,85W/m2K

Frágangur innanhúsa:
Innanhúsa eru útveggir og loft klædd með gísi að 12 mm krossvið og gísi. Líttir innveggir eru byggð upp með stágrind gíski klæddir og fyllir steinull.
Allar hurðir eru 87cm breðar (jónsátt).

Öll rými eru með opnanlegum fögum.

Gólfefni: Á gólfum snyrtinga og í anddyri er vinidúkur en á kennslustofu linóleumdúkur.
Gólfúrföll verða í öllum votrymum.
Inntök rafmagna, hitaveitu og vatns skulu gerð skv. kröfum vökomandi veitna.
Gert er ráð fyrir að sorpgærdi verði samnýtt með skólanum.

Brunavæmir:
Í húsum verða út þjós og neyðarfýsing, þjórungarop, rýmingarleiðir og brunaleingur skv. kröfum reglugerðar.
Öll þjórungarop eru 80-87cm breið og að lágmarki 80 cm há.
Allar klæðingar eru í flokki 1.
Sökkvátæki eru í hverju húsi staðsett í samráði við Eldvarmaeftirlit.
Útveggir eru REI-60.

NF: máluróll

Stærðir:
Áslandsskóla íb. 19 929m²
Núverandi skólahúsanæði: 8 182m²
Bráðabirgðakennslustofur: 84,8 m² x 3

Blástæði:
Samnýtt með grunnskóla á íðinni

Hnit á úthorum húsa: Punktur A: X= 356250,59 Y= 398097,51; Punktur B: X= 356277,57 Y= 398098,41

október 2012
aðaluppdrættir fyrir skólastofu 2 og 3 mhl 02 og 03

BAARK arkitektúr & umhverfshönnun
Anders M Nielsen
Börghildur S Sturludóttir FAÍ
KT: 090975-4479

Anders M Nielsen FAÍ/MAA
KT: 070274-2649
BAARK // Vesturgötu 12b // 220 Hafnarfjörður
s: 845 5722 // info@baark.info // www.baark.info

verkefni:
Kriúás 1 _ lausar kennslustofur við Áslandsskóla

heiti teikninga: mkv / A2
1:100

grunnmynd, sneiðingar og útlit 1:100 teiknað:
bss

dags: 23 okt. 2012

verk nr: 12_08 númer teikninga: 1208_01 útgáfa:
a