

Sampykkt þann
 02 NOV 2012
 Byggingafulltrúgningin í Höfðum
 F.h. Sigurður Steinarrson

Byggingartýsing:
 Lausar kennslustofur við Áslandsskóla, Kríúás 1 221 Hafnarfjörður
 Landnr: 187073, staðgreinir: 1400-1-52300010

Teikningar og útfærsla þessara stofa eru skv. lögum. Byggingarreglugerð.
 Sött er um heimild til að byggingarreglugerð nr. 441/1998 gildi um húsin sbr. Ákvæði til bráðabirgða í byggingarreglugerð nr. 112/2012.

Starfssamt:
 Bráðabirgðabyggingar fyrir Áslandsskóla 3 sjálfstæðar skólastofur, færanlegar.
 Gert er ráð fyrir að bráðabirgðabyggingarnar bjóti útgangi kennslurými sem og verði nýtt sem skóladagheimili.
 Fjöldi skólabarna verður á bilinu 60-80 börn auk starfsfólks en aðstaða kennara og skólaáða verður í núverandi skóla.

Byggingaröfn:
 Kennslustofur verða byggðar úr timbri. Útveggjagrind er 145x45mm einangruð með 100mm steinull og klædd með útan með húðúlu búrústá. Gólf er timburgólf sett á státtala sem festir eru á færanlegar steinsteyptar undirstöður. Gluggar og hurðir eru úr timbri. Allt gler er tvöfalt einangrunarglar. Allir gluggar sem eru opnanlegir eru með toppopnun.

Þak er byggt upp með kraftsperrum (Kjarnar) einangruð með 200mm steinullareinangrun og eru kraftsperru klæddar borðklæðningu, þakpappa og húðúlu búrústá.
 Loftun þaks er milli kraftsperra 6 mm samfelld rifa með flugnaneti.

Varmaleinangrun byggingarhluta skv. Byggingarreglugerð nr. 1998 gefur eftirfarandi: Ú-gildi:
 Þak 0,2W/m²K
 Gluggar (karmar, gler vegd meðaltal, K-gler) 2,0W/m²K
 Hurðir 3,0W/m²K
 Gólf að útfotti 0,2W/m²K
 Útveggir 0,4W/m²K
 Útveggir vegd meðaltal (veggfletir, gluggar og hurðir) 0,85W/m²K

Frágangur Innanhúsa:
 Innanhúsa eru útveggir og loft klædd með gísi eða 12 mm krossvöð og gísi. Létrir innveggir eru byggðir upp með stálgrið gífsklæðing og fyltir steinull.
 Allar hurðir eru 87cm breiddar (íðsmá).

Öll rými eru með opnanlegum lögum.

Gólfefni: Á gólfum snyrtlinga og í anddyri er vinildúkur en á í kennslustofu linoleumdúkur.
 Gólfhúrfóli verða í öllum votrymjum.
 Innvið rafmagns, hitaveitu og vatns skulu gerð skv. kröfum viðkomandi veitna.
 Gert er ráð fyrir að sorpgarði verði samnýtt með skólanum.

Brunevarnir:
 Í húsum verða ÚT ljós og neyðanýsing, björgunarpopp, rýmingarleiðir og brunaslöngur skv. kröfum reglugerðar.
 Öll björgunarpopp eru 80-87cm breidd og að lágmarki 80 cm há.
 Allar klæðningar eru í flokki 1.
 Slökktískaki eru í hverju húsi staðsett í samráði við Eldvarmaeftirlit.
 Útveggir eru RE160.

NF: húrfóli

Stærðir:
 Áslandsskóla 00-19 929m²
 Núverandi skólanumæði: 8 182m²
 Bráðabirgðakennslustofur: 84,8 m² x 3

Blástaði:
 Samnýtt með grunnskóla á löðinni

Hnit á úthornum húsa: Punktur A : X= 356250,59 Y= 398097,51 ; Punktur B : X= 356277,57 Y= 398098,41

október 2012
 aðaluppdrættir fyrir skólastofu 4 mhl 04

BAARK arkitektúr & þimhverfshönnun
 Borghildur S. Sturludóttir FAÍ
 KT: 090975-4479

Anders M Nielsen FAÍ/MAA
 KT: 070274-2649

BAARK // Vesturgötu 12b // 220 Hafnarfjörður
 s: 845 5722 // info@baark.info // www.baark.info

verkefni:	Kríúás 1 _ lausar kennslustofur við Áslandsskóla	mkv í A2:	1:100
heiti teikninga:	grunnamynd, sneiðingar og útlit 1:100	teiknað:	bss
		dags:	23 okt. 2012
verk nr:	12_08	númer teikninga:	1208_01
		útgáfa:	a

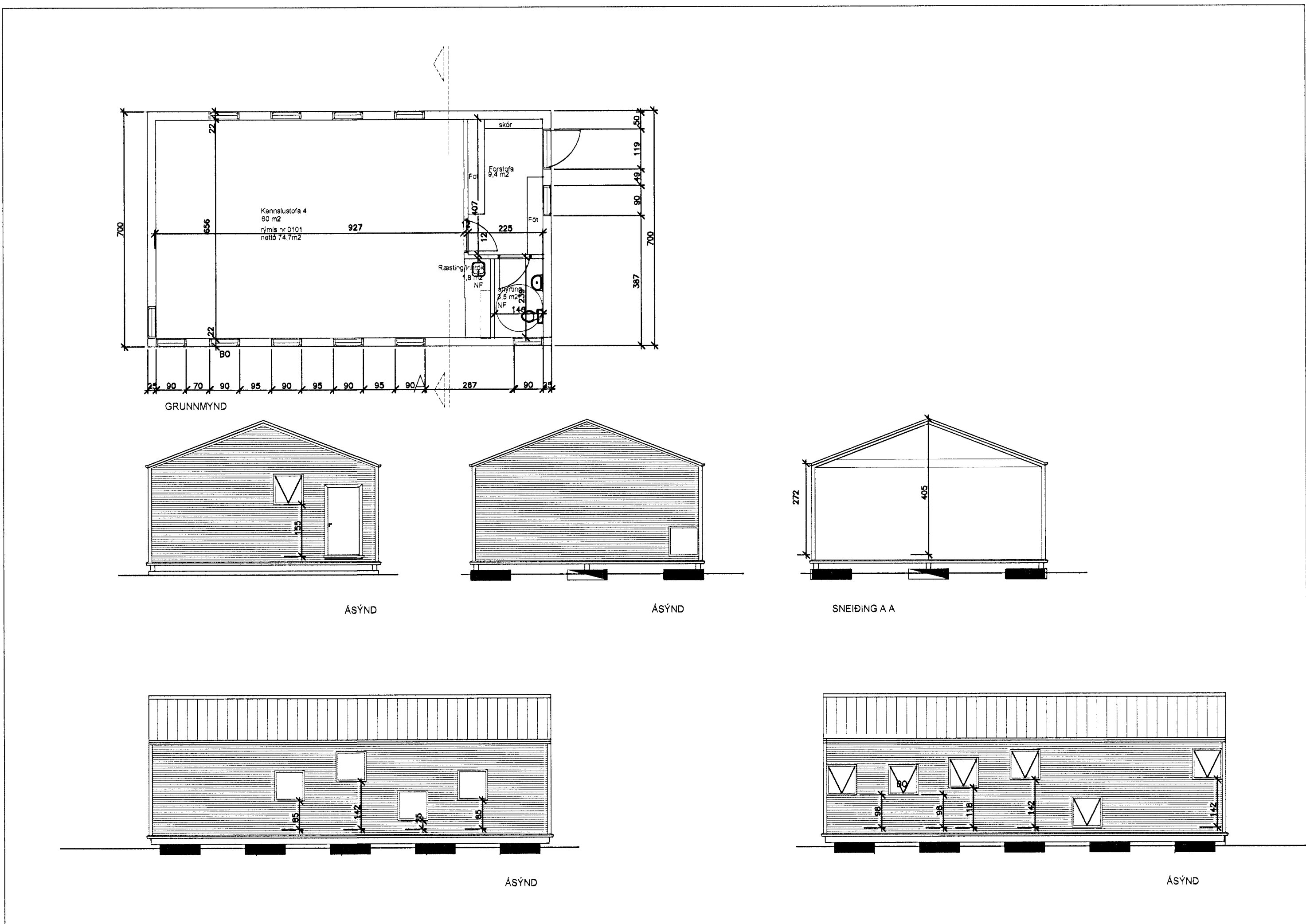

grunnamynd, sneiðingar og útlit 1:100_ skólastofu 4 mhl 04