

Tilkynning skal sendast til skrifstofu vinnueftriðs ef vinna
 við bygginguna fellur undir reglu nr.547/1996 um aðbúnað,
 höllustuætti og tryggingráðstafanir á byggingar svæðum og
 við aðra tímabundna mannvirkjagerð.

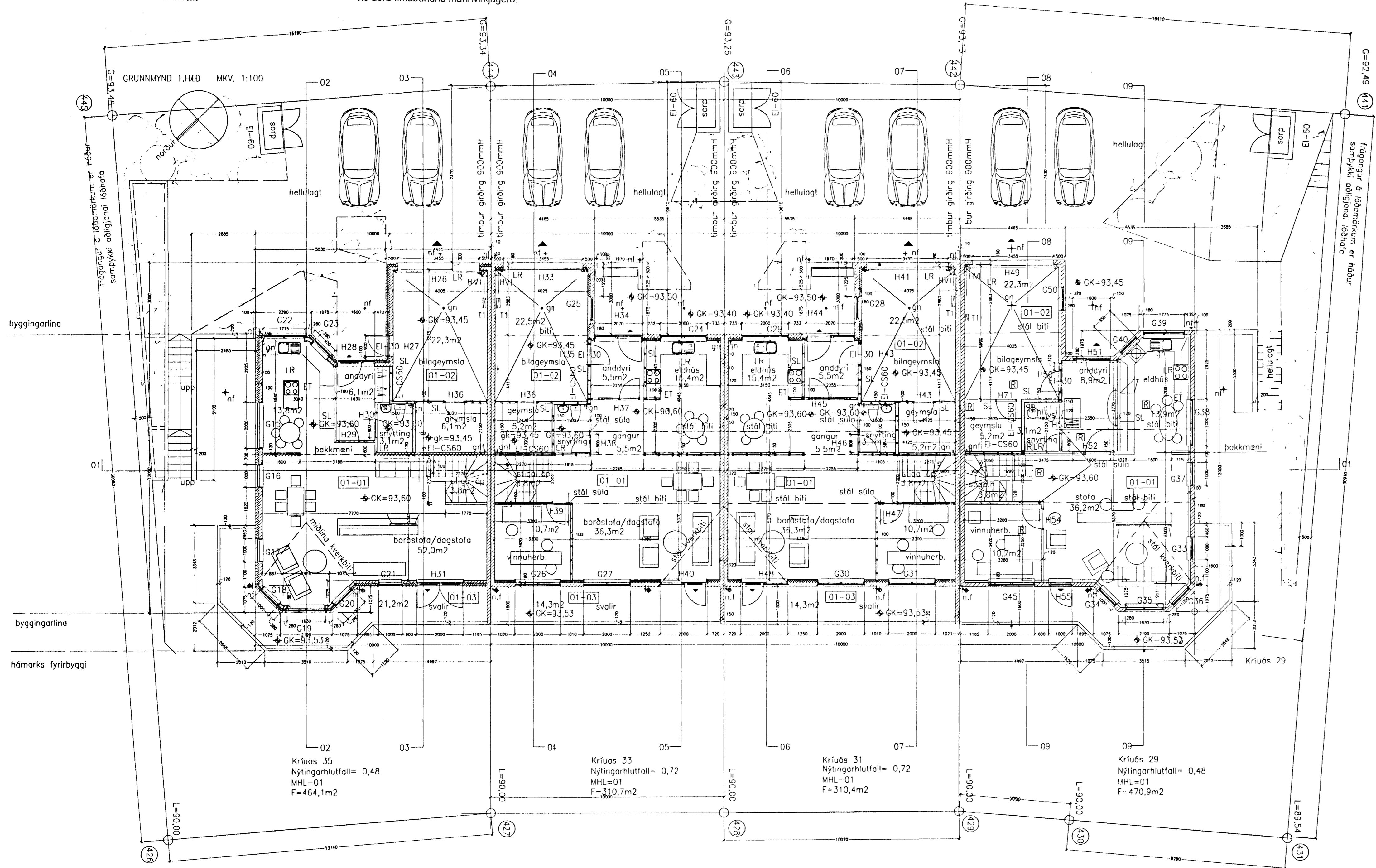

EFNISVAL OG GERÐ RAÐHÚSS
 Raðhúsalengja - Hverf húsanna ásamt
 innbyggðum bílskúr er steypt með járnbetri steinsteypu.
 Útveggir er hraunaðir eða þússaðir að utan og málaðir.
 Timburþak er bárujamsklætt.
JARÐVINNA:
 Grafó er fyrir skop, regnvatnsögn og sökkla.
 Plast drenlag er utan um steypt sökkla að grunnvatns drenni
 með bögglabergi í þjöppuðum lögum.
ÞAK:
 Burðavirki þaks verður úr timbursperrum 225x50 ; sem hvíla
 á steyptum útveggjum og berandi milliveggjum.
 Þak er klætt í (aluzink) bárujám. Þakhalli er a.m.k. 14".
 Loftun eru á milli sperra við þakkskegg, með a.m.k. 25mm
 óslitinn loftbilli á milli undirþakspiltu og 200mm steinullar
 einangrunar með áföstu vindvarmalagi.
 Neðan á loftspennu er loftþétt rakvarmadúkur, er úr 0,2mm
 þólpásti OI samskeytli eru amk 200mm breið skeytt saman
 með kitti, ekki timbandi.
 Loft er klætt með plötu í Flokkur 1. á timbur lagnagrind.
ÚTVEGGIR: Kriúas 29, 31 og 33, eru staðsteypt, Kriúas
 35 er úr forsteyptum vegg og gólf einangrun og síðan reist
 á staðsteyptri grunnplötu og sökkli.
 Öll húsin eru múrhuðud með sama efni.
 Útveggir eru úr járnbetri steinsteypu, einangraðir að innan
 með 100mm plasti einangrun, múrhuðaðir, hraunaðir og
 silan málaðir að utan og að innan, sléttuðaðir/
 gífsuðaðir, minnst 20mm.
 Að lokum er veggurinn málaður 3 umferðir.
 Svalar og garðurhurðir eru a.m.k. 900mmB 2100mmH(óþ)
 Úthurð er a.m.k. 1000mmB og 2100mmH(óþ)
 Hurðir eru a.m.k. 900mmB 2100mmH(óþ)
MILLIVEGGIR:
 Milliveggir eru úr timburgrind með 75mm
 steinullareinangrun á milli, klætt með gífs veggplötu
 OII hurðagot að innan verði amk. 900mmB og 2000mmH(óþ)
GLUGGAR:
 Gluggar eru úr ál og tré. Ísletning gluggarkamrar er á
 ryðfríum festingum skv fyrirmælum framleiðenda og gert
 án kuldráða. Gluggar eru með tvöföldu einangrunargleri,
 "K-gleri", í öllum gluggum.
SÖKKULL OG GÓLFPLATA:
 Sökkull er úr járnbetri steinsteypu, a.m.k.
 200mm þykkir, einangraðir að utan með 100mm
 (rúmþyngd 30kg/m3), plasti einangrun.
 Plast takka drenlag er utan um steypta sökkla,
 100mm gataþ plastrénur í drennóti, er utan um
 steypta sökkla.
 Fyllt er í húsrúnn og undir steypta gólfplötu með bögglabergi í
 þjöppuðum lögum.
 Gólfplata jarðhæðar og hluti af bílskúrs gólf, (bílskúrs gólf er
 steypt með vatnsfalli að niðurfalli) er úr járnbetri steinsteypu,
 gólfþykkt er 140mm með a.m.k. 100mm (rúmþyngd 30kg/m3)
 plasteinangrun. Ofan á burðavirki gólfs er lagð REHAU
 gólfhitakerfi eða sambærilegt víðurkennt kerfi (allar hitalagnir eru
 lagðar undir amk 60mm járnbetri steinsteypu yfirlag).
 Gólfplata aðkomuhæðar er úr járnbetri steinsteypu.
 Ofan á burðavirki gólfs er lagð REHAU gólfhitakerfi
 eða sambærilegt víðurkennt kerfi (l d 20mm einangrun og 20mm
 hitalagnir undir a.m.k 60mm járnbetri steinsteypu yfirlag).
 Allar hitaveitu- og neysluvatns lagnir hússins eru innsteypt
 "rör í rör" lagnir, frá víðurkenndum framleiðendum.
 Stigi eru úr járnbetri steinsteypu, með handröð úr ryðfrú stáli.
 Hitalagnir eru steyptar inn í stigann, einangraðar með 50mm
 (rúmþyngd 30kg/m3) plasteinangrun.
BILAGEYMSLA:
 Vegg og loftklæðning í bilageymslu eru í flokki 1.
 Veggir milli íbúða og bilageymslu er að gildi EICS-60
 Hurð milli íbúða og bilageymslu, er hurð að gildi EI-30
 HVI innatak er í bílskúrum Aðalrafmagnstafan er í bílskúrum.
 Bílskúrurhurðir eru úr einangraðri stál einingarhurð
SORPSKÝLI:
 Sorplunnuskýli eru úr forsteyptri járnbetri steinsteypu og
 er að ES-60 gildi.
LITVAL:
 Litaval skal vera í samráði við eigendur.
Ath:Fæverja skal allí tréverk utanhúss með víðurkenndu efni.
HÁMARKS "U" GILDA BYGGINGARHLUTA:
 Útreikningar "U"-gilda byggingarhluta eru
 gerðir í samræmi við ÍST / EN 26946-1.
 "U"-gildi (W/m2*K)
 Þak 0,2
 Steyptir útveggir 0,4
 Gluggar 2,0
 Gólf á fyllingu 0,3
 Útveggir, meðaltal
 (veggjefir, gluggar og hurðir) 0,85

Sambýkt þann
 14.01.2002
 Byggingatillitunin í Hafnarfirði
 E. Kristján Þorsteinsson

Breytingar:
A. Dags. 01.07.2001
 Staðsetningu glugga og hurða breytt á
 jarðhæð NV útlífs Kriúas 33 og Kriúas 31
 (Núgildandi útlífssteikingar/sneiðing eru óbreytt)

B. Dags.18.09.2001
 Kriúas 29, 31, og 33. Stálbitar og súlur koma í staðin
 fyrir steypta burðaveggjum.
 Innri málsetning 1. hæðar breytt.
 Breytingar á staðsetningu svala/garð hurða H11,H17,
 H40 og H48 (Kriúas 31 og 33).
 Breytingar á staðsetningu bílskúrsglugga G25 og G2
 (Kriúas 31 og 33).
 Ath: Hæðarkóti 1.hæðar, ytri málsetning og
 staðsetning byggingarinnar á 16.önni er alveg
 óbreyttur.
 Eldhús innrettingar Kriúas 33 og 31 breytt.

C. Dags. 25.09.2002
Kriúas 29. Breytingar:
 * Ytri málsetningar eru óbreyttar.
 * Nýir gluggar settir í bílskúrs vegg.
 * G32 fer út G33 er núna staðsett á þeim stað sem
 H55 var áður, og H55 er nú staðsett þar sem G33
 var. G 13 er núna staðsett þar sem H20 var áður,
 og H20 er nú staðsett þar sem G13 var.
 * Grunnmynd í kjallari og á fyrstu hæð er breytt ásamt
 stíga breytingum.
 * Breyttur stoðveggur við SV gaff, tröppurnar er
 hellaugðar
 * Ný skráningartafla FMR aðeins fyrir Kriúas 29.

Raðhús – Kriúas 29,31,33,35
 220 Hafnarfjörður.

Teikningur nr.SA 080/01C

Dags.25.09.2002
 (Þetta eintak kemur í stað fyrri eintaka)
 GRUNNMYND 1.HÆÐ MKV. 1:100
 KRIÚAS 29, 31, 33 OG 35

sægeimur arkitekta
 seapace a/e/c
 posthólf 503
 222 Hafnarfjörður.

s:565-4210
 hwa@heimsnet.is

Martin Huntingdon-Williams
 arkitekt: RIBA / FAI
 kt: 130755-8019

- SKYRINGAR:**
- [R] Staðsetning á reykskynjum
 - ◀ B.O Tákni um hjörgunarp þ e
 -björgunar, undankomuleið
 - EICS-60 Tákni um eldvamarvegg eða hurð
 - LR Tákni um loftræst rými
 - SL Staðsetning handslökkviltækja
 - ET Staðsetning eldfteppis
 - ☒ HVI Staðsetning lagna innlök
 - T1 Staðsetning aðalrafmagnstafla