

Breytingar:
A.
 Dags. 10. 05. 2001
 Glugga breytt í glugga og hurð, af sama breidd.
 á N.A. galli Kriúas 35

B.
 Dags. 18.09.2001
 Gólfkóti kjallara hækkaður um 0,15m
 Hæðarkóti að heilulögðu svæði við
 kjallaravegg hækkaður um 0,15m
 Ath: Hæðarkóti í hæðar, ytri málsetning
 og staðsetning byggingarinnar á löðinu er
 alveg óbreytt.

C.
 Dags. 25.09.2002
Kriúas 29. Breytingar:
 * Ytri málsetningar eru óbreyttar.
 * Nýir gluggar settir í bilskúrs vegg.
 * G32 fer út G33 er núna staðsett á þeim stað sem
 H55 var áður, og H55 er nú staðsett þar sem G33
 var. G 13 er núna staðsett þar sem H20 var áður,
 og H20 er nú staðsett þar sem G13 var.
 * Grunnmynd í kjallari og á fyrstu hæð er breytt ásamt
 stíga breytingum.
 * Breyttur stoðvegur við SV gaff, tröppurnar er
 heilulagðar

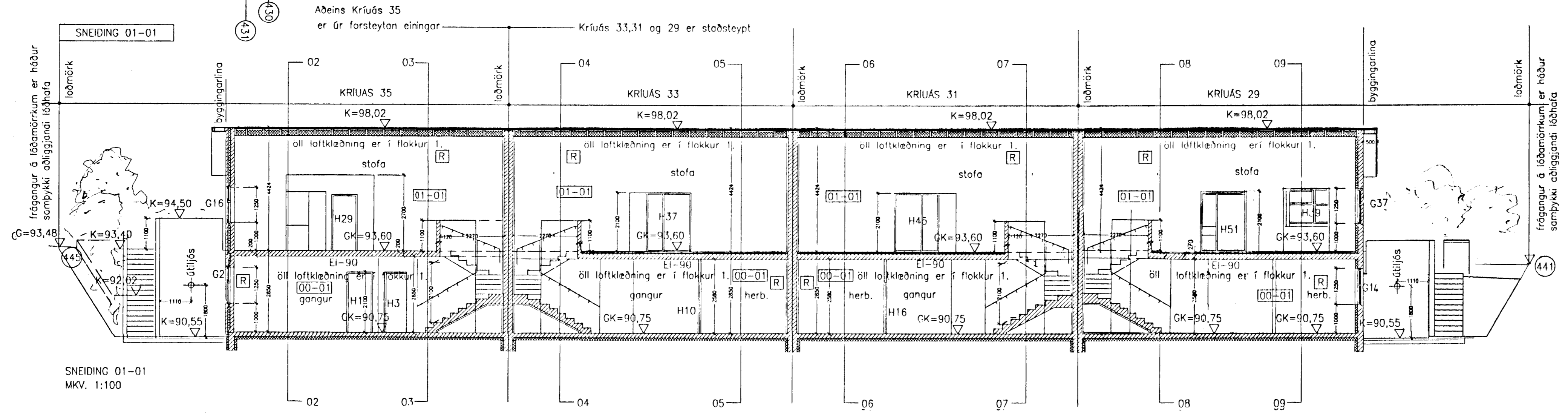
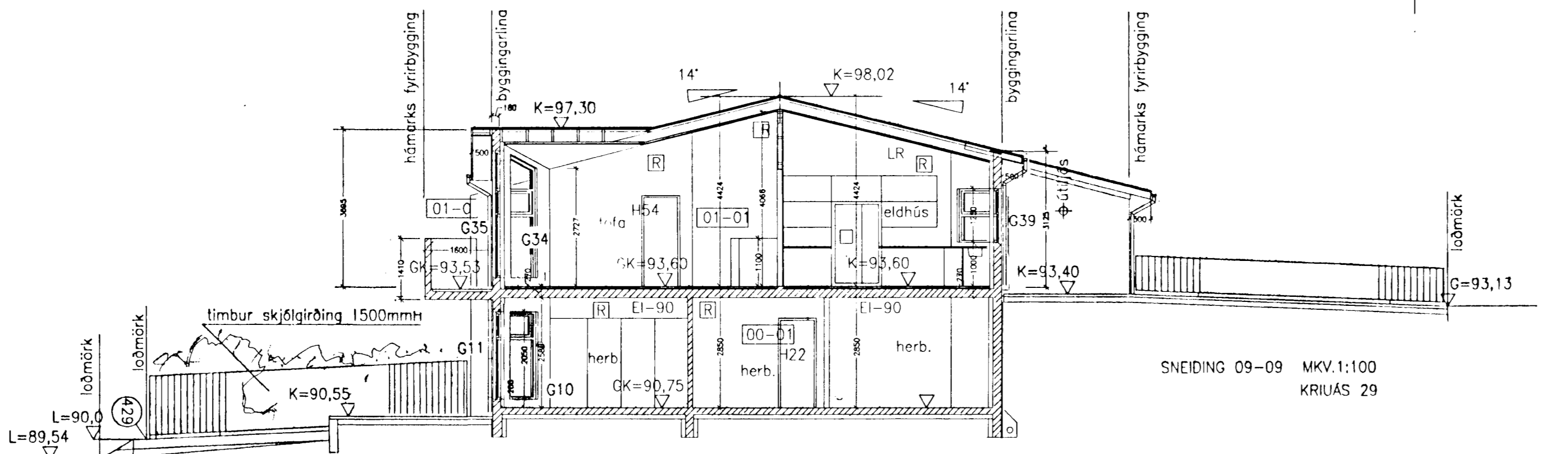
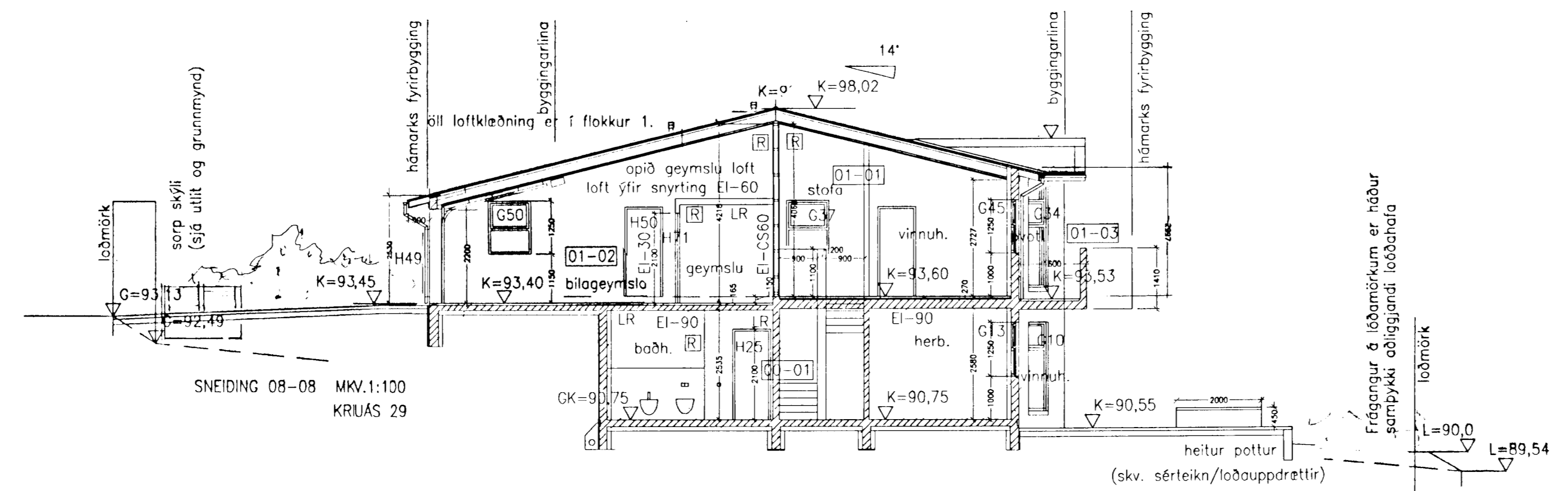

Raðhús – Kriúas 29,31,33,35
 220 Hafnarfjörður.

Teikningur nr.SA 080/06C

Dags.25.09.2002
 (Þetta dattak kemur í stað fyrri eintaka)

SNEIDING 08-08 MKV. 1:00
 KRIUÁS 29

SNEIDING 09-09 MKV. 1:100
 KRIUÁS 29

SNEIDING 01-01 MKV. 1:100
 KRIUÁS 29, 31, 33, 35

sægeimur arkitektar
 se a p a c e a l e i c
 posthólf 503
 222 Hafnarfjörður.

s:565-4210
 hwa@heimsnet.is

Martin Huntingdon-Williams
 arkitekt RIBA / FAI
 kt: 130755-8019