

Tilkynning skal sendast til skrifstofu vinnuefirlits og vinna við bygginguna fellur undir reglu nr.547/1996 um aðbunað, hollustuhætti og orryggisráðstafanir á byggingar svæðum og við aðra tímabundna mannvirkjagerð

MÆLIÐ EKKI AF TEIKNINGUM
HÆÐAKOTA ERÍU Í MÆTRUM. ÖLL ÖNNUR MÁL FR Í MILLIMETUR UM
ALLAR MÆLINGAR SAMKVÆMT ÞESSARI TEIKNINGU SKULU AÞHUGADAR Á
BYGGINGARSTAD ÓSAMRÆMI Í TEIKNINGUM TILKYNNIST ARKITEKTUM STRAX
ÖLL HETTINGARSKULU SÆGJAFAR ARKITEKTAR-ÞEIGJAFAR ARKITEKTAR 2002

Sambúiðtt bann
18.05.2002
Byggingafulfrúinn í Hafnarfirði
P. Kristján Þórnarsson

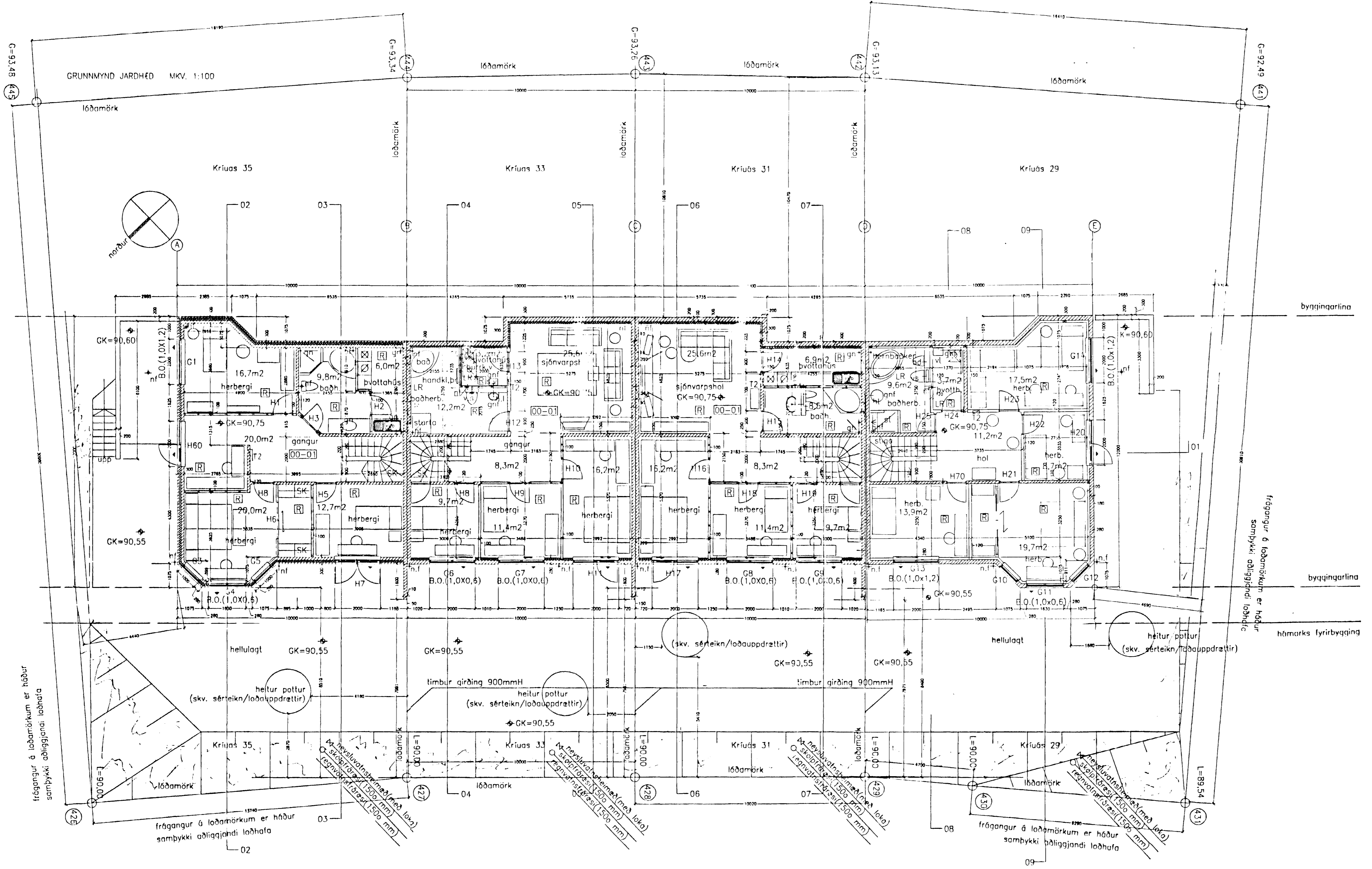

Breytingar:
A.
Dags. 10.05.2001
Gluuga breytt í glugga og hurð, af sömu breidd
Járnhef, á N.A. gaffi Kriúas 35.

B.
Dags. 18.09.2001
Breyting á innri málsetningu kjallarahæðar
Kjallari golfkóta hækkad um 0.15m
Hæðakóti að hellulögðu svæði við Kjallaravegg
hækkad um 0.15m
Ath: Hæðakóti 1.hæð, ytri málsetning og
staðsetning byggingarinnar á lóðinni er alveg
óbreyttur.

C.
Dags. 25.09.2002
Kriúas 29. Breytingar:
* Ytri málsetningar eru óbreyttar
* nýir gluggar settir í bilskurs vegg.
* G32 fer út G33 er nuna staðsett á beim stað sem
H55 var áður. og H55 er nú staðsett þar sem G33
var. G 13 er nuna staðsett þar sem H20 var áður.
og H20 er nú staðsett þar sem G13 var.
* Grunnmynd í kjallari og á fyrstu hæð er breytt ásamt
stiga breytingum
* Breyttur staðvegur við SV gaff. tröppurnar eru
hellulagðar.
* Ný skráningartafla FMR aðeins fyrir Kriúas 29

D.
Dags. 05.11.2002
Kriúas 33. Breytingar:
Breyting á stöðu veggjar milli þvottahús
og baðherbergis
Enginn breyting er á tölum núgildandi
FMR skráningartöflu.

Raðhús – Kriúas 29,31,33,35
220 Hafnarfjörður.

Teikningur nr.SA 080/02C

Dags 25.09.2002
(Þetta eintak kemur í stað fyrri eintaka)

GRUNNMYND JARÐHÆÐ MKV. 1:100
KRIÚAS 29, 31, 33 OG 35

- SKYRINGAR:**
- R Staðsetning á reykskjynurum
 - ◀ B.O Tákni um björgunartúr þ.e.
-þjórgunar, undirkomuleið
 - EICS-60 Tákni um eldvarnarvegg eða hurð
 - LR Tákni um lofttrest rými
 - SL Staðsetning handsökkvélækja
 - ET Staðsetning eldtepps
 - HVI Staðsetning lagna innlök
 - T2 Staðsetning rafmagnstafila

sægeimur arkitektar
se a p a c e a l e i c
posthólf 503
222 Hafnarfjörður.

s:565-4210
hwa@heimsnet.is

Martin Huntington-Williams
arkitekt RIBA / FAI
kt: 130755-8019